

Наручилац	Општинска управа општине Свилајнац
Адреса	Светог Саве 102
Место	Свилајнац
Број	020-61/2018-IV
Датум	21.05.2018.године

Општинска управа општине Свилајнац на основу члана 63. Закона о јавним набавкама ("Службени гласник РС", број 124/12, 14/15 и 68/15) даје појашњење конкурсне документације за отворени поступак јавне набавке радова на реконструкцији зграде за основно образовање у Свилајнцу и пратећих објеката, редни број ЈН 03/2018

- Питање: Да ли радови на реконструкцији улица, као и реконструкцији путева, паркинга и партерног уређења задовољавају услов где су тражени радови на изградњи путева, паркинга и партерног уређења. (да ли је проблем ако су радови по уговору на реконструкцији а не на изградњи)?

- Одговор: Радови на реконструкцији улица, као и реконструкцији путева, паркинга и партерног уређења задовољавају услов где су тражени радови на изградњи путева, паркинга и партерног уређења.

Питање: Да ли се могу приложити само прва и последња страна ситуације (рекапитулација), због обимности исте, где се виде радови?

- Одговор: Понуђач може приложити само првои и последњу страну ситуације где су видљиви радови који су били изведени.

- Питање: Наше предузеће се поред адаптација и реконструкција објеката, бави и изградњом стамбених објеката, где смо ми и Инвеститор и Извођач радова. Да ли као доказ да су радови изведени може да се достави и грађевинска дозвола и употребна дозвола, записник о техничком пријему објекта и потврда на меморандуму фирме која ће садржати све податке као потврда из конкурсне документације?

- Одговор: Уколико је понуђач и Инвеститор и Извођач радова потврда мора да садржи све податке тражене конкурсном документацијом. Уз потвду понуђач мора да приложи грађевинску дозволу, употребну дозволу и записник о техничком пријему објекта.

- Питање: Да ли се мисли да заваривачи треба да имају уверења (сертификате) да су оспособљени за рад заваривања, јер се атести дају за материјал и опрему?

- Одговор: Понуђач у понуди треба да достави уверења (сертификате) за завариваче да су оспособљени за рад заваривања.

- Питање: Да ли стандард ISO 9001:2015 – изградња грађевинских објеката, Извођење грађевинских и грађевинско-занатских радова, Производња производа

од дрвета и стандард ISO 9001:2008 – Deign, manufacture and installation prestresse and pneumatic membrane structures задовољавају додатни услов у погледу сертификата?

- Одговор: У складу са чланом 71. Закона о јавним набавкама наручилац неће одбити понуду уколико понуђач понуди одговарајући доказ да добра, услуге или радови које нуди задовољавају српске, европске, међународне или друге стандарде или сродна документа и ако докаже да ови стандарди испуњавају тражене карактеристике или функционалне захтеве. Одговарајући доказ може бити потврда, технички досије произвођача или извештај са тестирања које је спровела овлашћена организација.

У прилогу овог појашњења наручилац прилаже графичке прилоге шеме столарије као и графичке прилоге основа и изгледа објеката који су предмет јавне набавке.

С поштовањем,

Комисија за јавну набавку



УНУТРАШЊА СТОЛАРИЈА - ВРАТА

7

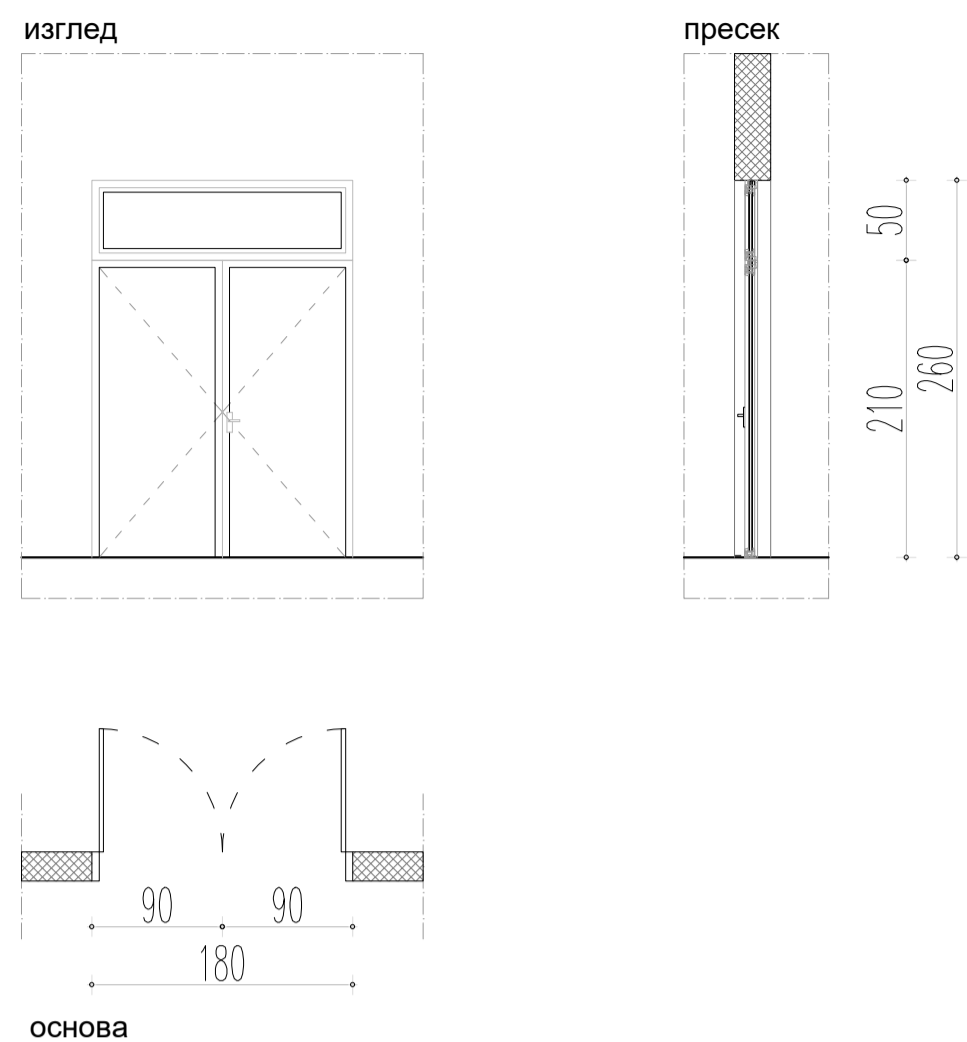

ШЕМА	ПРИЗЕМЉЕ	1. СПРАТ	2. СПРАТ
ЛЕВА:	1	/	/
ДЕСНА:	/	/	/
УКУПНО:	1	/	/

<b>УКУПНО КОМАДА:</b>	<b>1</b>
<b>ГРАЂЕВИНСКА МЕРА</b>	<b>180/(210+50)</b>

**ОПИС**  
Унутрашња двокрилна дрвена врата од медијалана, између којих се налази изолација - картонско саће. Медијалан је пресвучен висококвалитетном PVC фолијом у одговарајућој боји по избору пројектанта. Оквон је од месинга, брава је уклапавајућа са цилиндром и три кључа, са три усadne шарке по крилу, по избору пројектанта. Отварање према приказаној шеми.

НАПОМЕНА: СВЕ МЕРЕ УЗЕТИ НА ЛИЦУ МЕСТА СВЕ МЕРЕ СУ ЗИДАРСКЕ		ДОСТАВИТИ РАДИОНИЧКЕ ЦРТЕЖЕ И УЗОРКЕ НА САГЛАСНОСТ АУТОРУ	
ОБЈЕКТА И МЕСТО ГРАЂЕ:	ДАТУМ	РАЗМЕРАБРОЈ ЛИСТА	
ОБЈЕКТА И МЕСТО ГРАЂЕ: <small>ОСНОВНА ШКОЛА „Јосип Јовановић Змаг“ к.п. бр. 1146/1 КО Сивачица</small>	ДАТУМ: мај, 2017.	РАЗМЕРАБРОЈ ЛИСТА: 1:50	08

УНУТРАШЊА СТОЛАРИЈА - ВРАТА

8

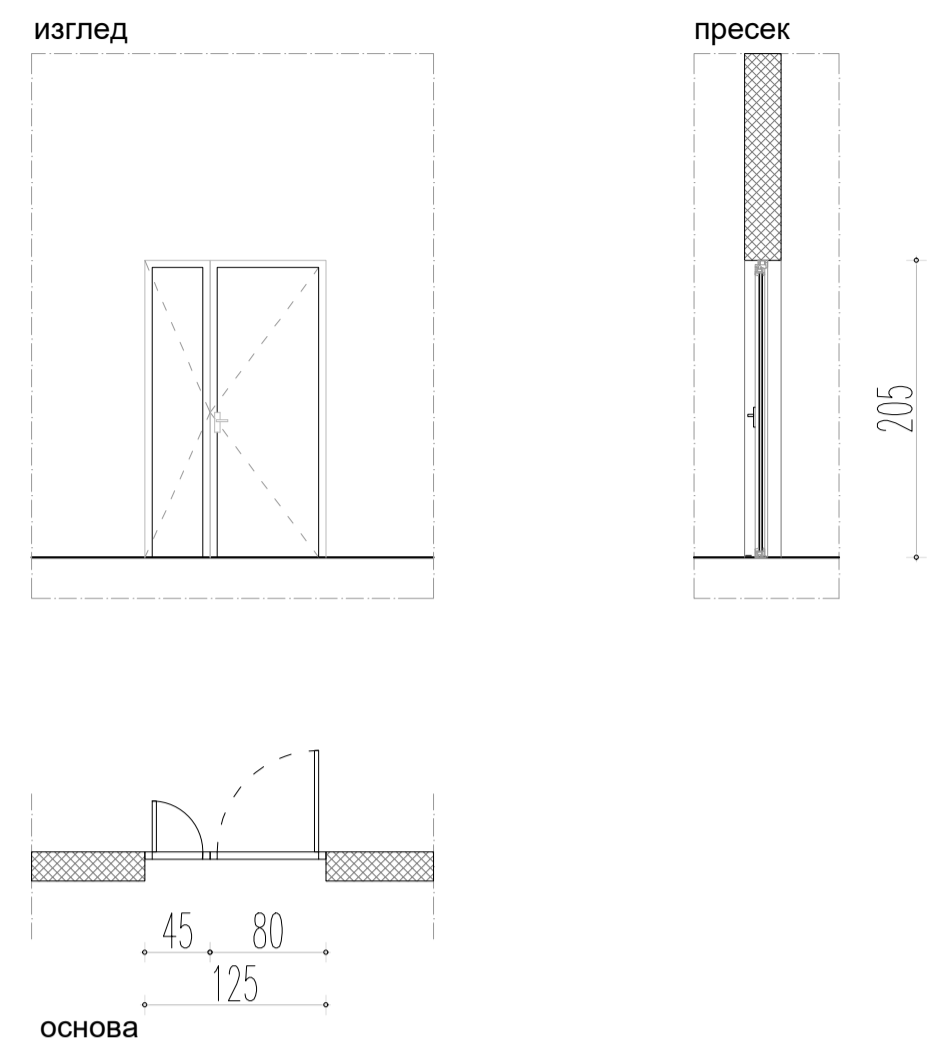

ШЕМА	ПРИЗЕМЉЕ	1. СПРАТ	2. СПРАТ
ЛЕВА:	1	/	/
ДЕСНА:	/	/	/
УКУПНО:	1	/	/

<b>УКУПНО КОМАДА:</b>	<b>1</b>
<b>ГРАЂЕВИНСКА МЕРА</b>	<b>(80+45)/210</b>

**ОПИС**  
Унутрашња једнокрилна дрвена врата од медијалана, између којих се налази изолација - картонско саће. Медијалан је пресвучен висококвалитетном PVC фолијом у одговарајућој боји по избору пројектанта. Оквон је од месинга, брава је уклапавајућа са цилиндром и три кључа, са три усadne шарке по крилу, по избору пројектанта. Отварање према приказаној шеми.

НАПОМЕНА: СВЕ МЕРЕ УЗЕТИ НА ЛИЦУ МЕСТА СВЕ МЕРЕ СУ ЗИДАРСКЕ		ДОСТАВИТИ РАДИОНИЧКЕ ЦРТЕЖЕ И УЗОРКЕ НА САГЛАСНОСТ АУТОРУ	
ОБЈЕКТА И МЕСТО ГРАЂЕ:	ДАТУМ	РАЗМЕРАБРОЈ ЛИСТА	
ОБЈЕКТА И МЕСТО ГРАЂЕ: <small>ОСНОВНА ШКОЛА „Јосип Јовановић Змаг“ к.п. бр. 1146/1 КО Сивачица</small>	ДАТУМ: мај, 2017.	РАЗМЕРАБРОЈ ЛИСТА: 1:50	09

УНУТРАШЊА СТОЛАРИЈА - ВРАТА

9

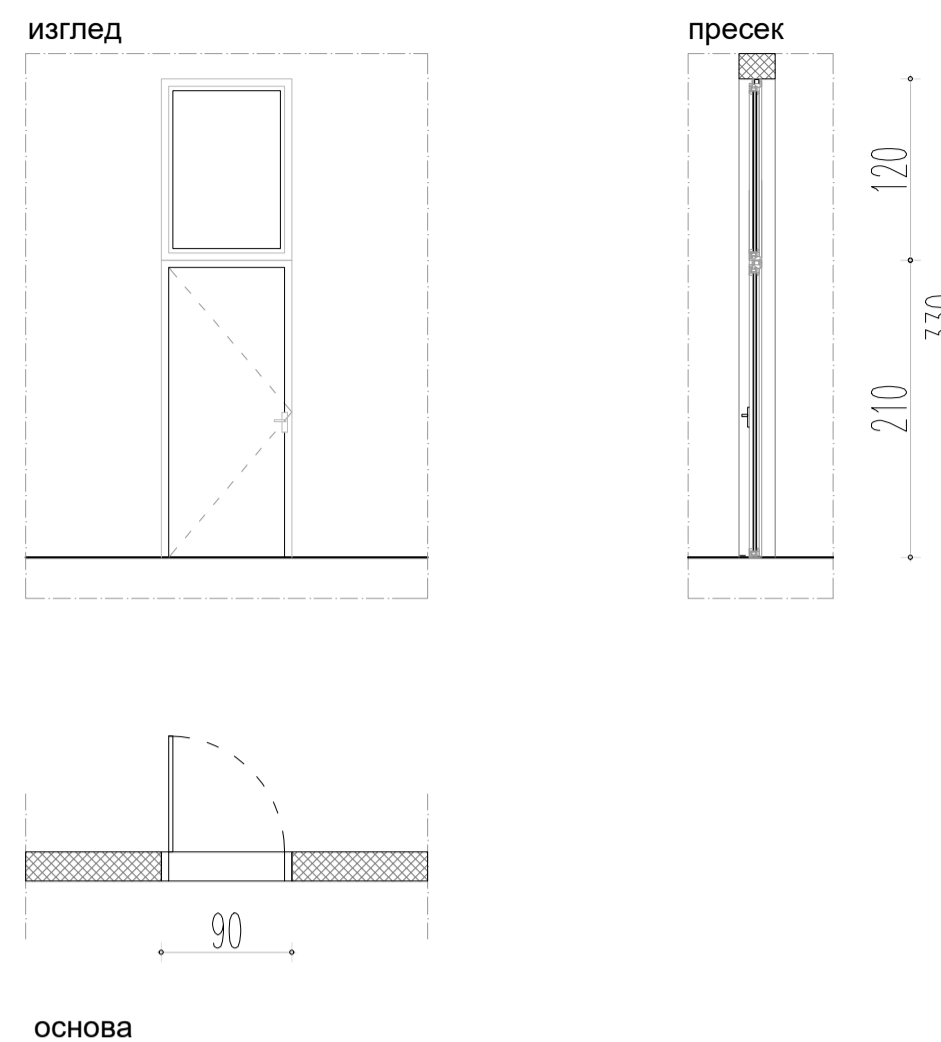

ШЕМА	ПРИЗЕМЉЕ	1. СПРАТ	2. СПРАТ
ЛЕВА:	2	/	/
ДЕСНА:	2	/	/
УКУПНО:	4	/	/

<b>УКУПНО КОМАДА:</b>	<b>4</b>
<b>ГРАЂЕВИНСКА МЕРА</b>	<b>90/(210+120)</b>

**ОПИС**  
Унутрашња једнокрилна дрвена врата од медијалана, између којих се налази изолација - картонско саће. Медијалан је пресвучен висококвалитетном PVC фолијом у одговарајућој боји по избору пројектанта. Оквон је од месинга, брава је уклапавајућа са цилиндром и три кључа, са три усadne шарке по крилу, по избору пројектанта. Отварање према приказаној шеми.

НАПОМЕНА: СВЕ МЕРЕ УЗЕТИ НА ЛИЦУ МЕСТА СВЕ МЕРЕ СУ ЗИДАРСКЕ		ДОСТАВИТИ РАДИОНИЧКЕ ЦРТЕЖЕ И УЗОРКЕ НА САГЛАСНОСТ АУТОРУ	
ОБЈЕКТА И МЕСТО ГРАЂЕ:	ДАТУМ	РАЗМЕРАБРОЈ ЛИСТА	
ОБЈЕКТА И МЕСТО ГРАЂЕ: <small>ОСНОВНА ШКОЛА „Јосип Јовановић Змаг“ к.п. бр. 1146/1 КО Сивачица</small>	ДАТУМ: мај, 2017.	РАЗМЕРАБРОЈ ЛИСТА: 1:50	10

УНУТРАШЊА СТОЛАРИЈА - ВРАТА

10

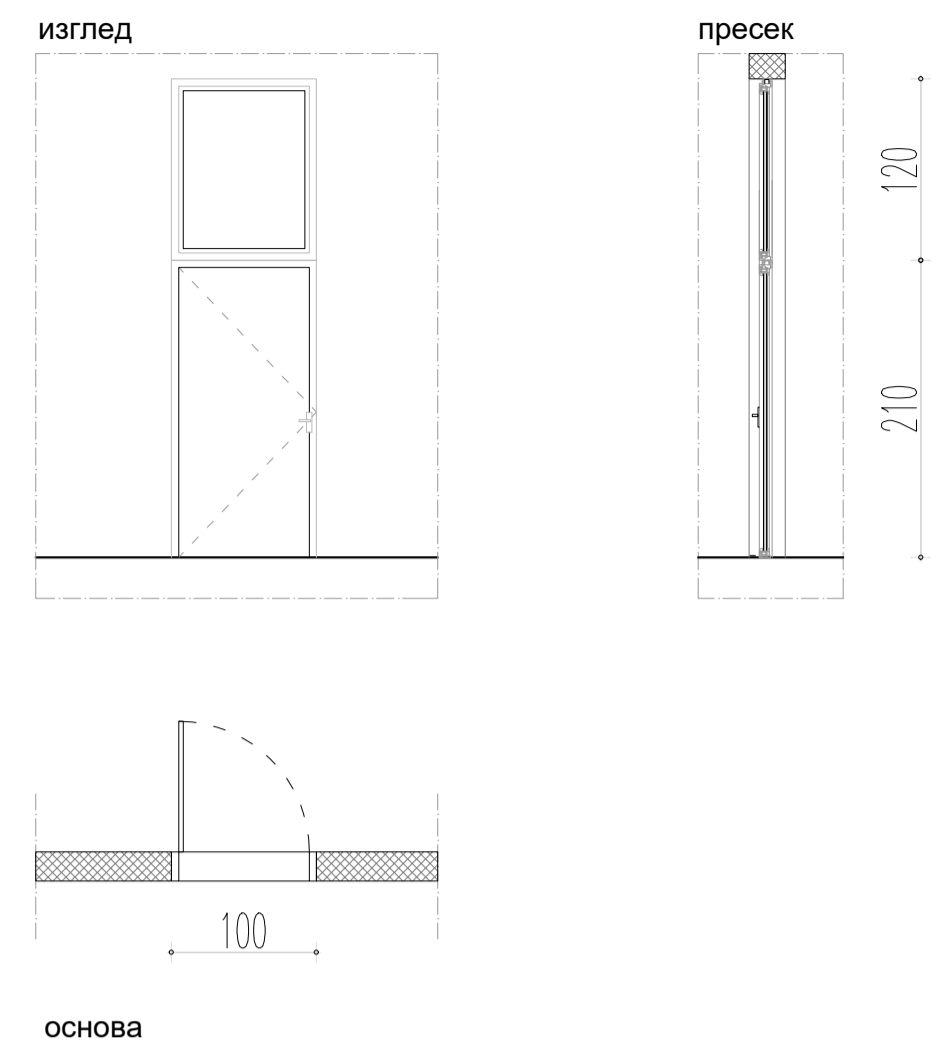

ШЕМА	ПРИЗЕМЉЕ	1. СПРАТ	2. СПРАТ
ЛЕВА:	2	/	/
ДЕСНА:	2	/	/
УКУПНО:	4	/	/

<b>УКУПНО КОМАДА:</b>	<b>4</b>
<b>ГРАЂЕВИНСКА МЕРА</b>	<b>90/(210+120)</b>

**ОПИС**  
Унутрашња једнокрилна дрвена врата од медијалана, између којих се налази изолација - картонско саће. Медијалан је пресвучен висококвалитетном PVC фолијом у одговарајућој боји по избору пројектанта. Оквон је од месинга, брава је уклапавајућа са цилиндром и три кључа, са три усadne шарке по крилу, по избору пројектанта. Отварање према приказаној шеми.

НАПОМЕНА: СВЕ МЕРЕ УЗЕТИ НА ЛИЦУ МЕСТА СВЕ МЕРЕ СУ ЗИДАРСКЕ		ДОСТАВИТИ РАДИОНИЧКЕ ЦРТЕЖЕ И УЗОРКЕ НА САГЛАСНОСТ АУТОРУ	
ОБЈЕКТА И МЕСТО ГРАЂЕ:	ДАТУМ	РАЗМЕРАБРОЈ ЛИСТА	
ОБЈЕКТА И МЕСТО ГРАЂЕ: <small>ОСНОВНА ШКОЛА „Јосип Јовановић Змаг“ к.п. бр. 1146/1 КО Сивачица</small>	ДАТУМ: мај, 2017.	РАЗМЕРАБРОЈ ЛИСТА: 1:50	11

Унутрашња столарија - ПРОТИВПОЖАРНА ВРАТА

ПРОТИВПОЖАРНА ВРАТА

1

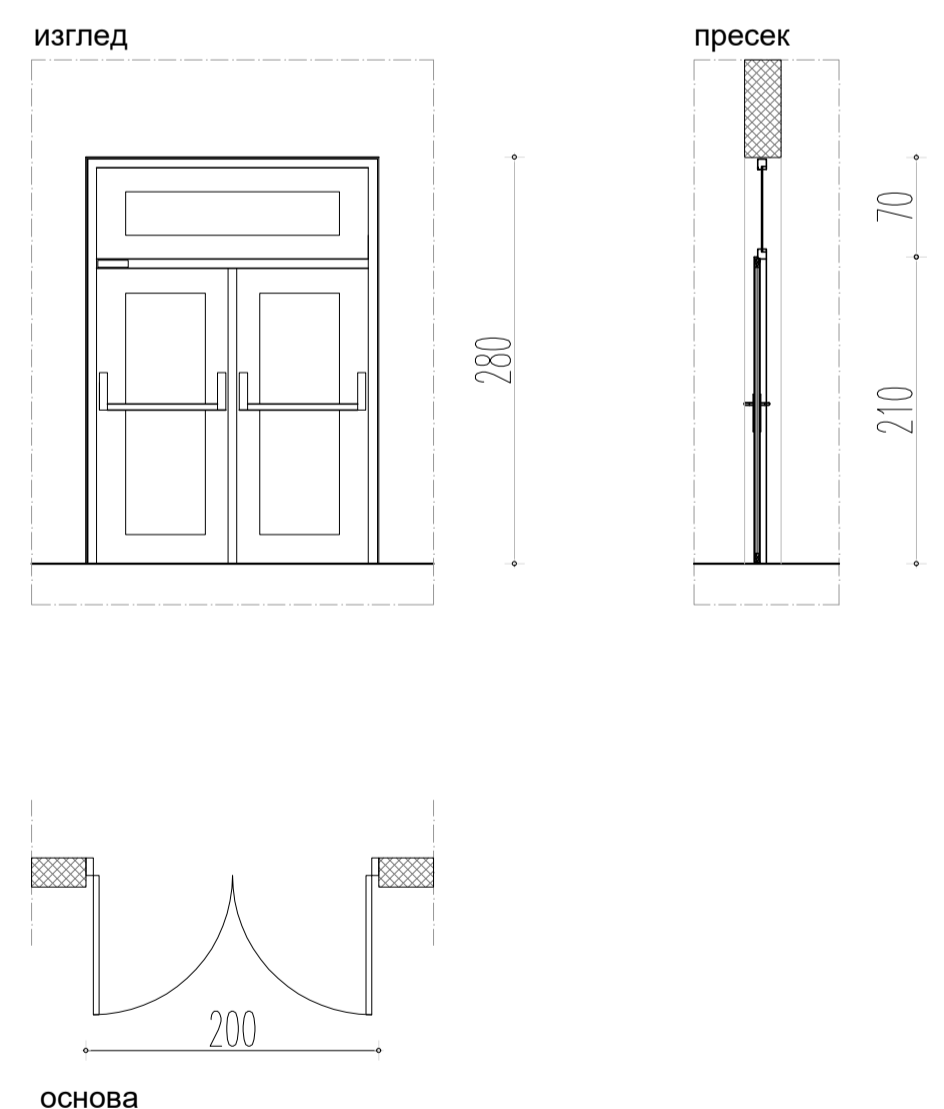

ШЕМА	ПРИЗЕМЉЕ	1. СПРАТ	2. СПРАТ
ЛЕВА:	1	/	/
ДЕСНА:	/	/	/
УКУПНО:	1	/	/

<b>УКУПНО КОМАДА:</b>	<b>1</b>
<b>ГРАЂЕВИНСКА МЕРА</b>	<b>200/(210+70)</b>

**ОПИС**  
Противпожарна врата са ватроотпорношћу 120 минута. Шток је од лимна дебљине 2mm, а крило врата од челичног лимна дебљине 1mm. Завршна обрада је пластификација у RAL-у по избору пројектанта. Крило је ојачано кутијастим профилима и испуњено ватроотпорним плочама и каменом вуном. Врата су обезбеђена противпожарном бравом и противпожарном квачком, као и аутоматом за самозатварање тип "Diplomat 3" или сличан. Отварање према цртежу.

НАПОМЕНА: СВЕ МЕРЕ УЗЕТИ НА ЛИЦУ МЕСТА СВЕ МЕРЕ СУ ЗИДАРСКЕ		ДОСТАВИТИ РАДИОНИЧКЕ ЦРТЕЖЕ И УЗОРКЕ НА САГЛАСНОСТ АУТОРУ	
ОБЈЕКТА И МЕСТО ГРАЂЕ:	ДАТУМ	РАЗМЕРАБРОЈ ЛИСТА	
ОБЈЕКТА И МЕСТО ГРАЂЕ: <small>ОСНОВНА ШКОЛА „Јосип Јовановић Змаг“ к.п. бр. 1146/1 КО Сивачица</small>	ДАТУМ: мај, 2017.	РАЗМЕРАБРОЈ ЛИСТА: 1:50	12

ПРОТИВПОЖАРНА ВРАТА

2

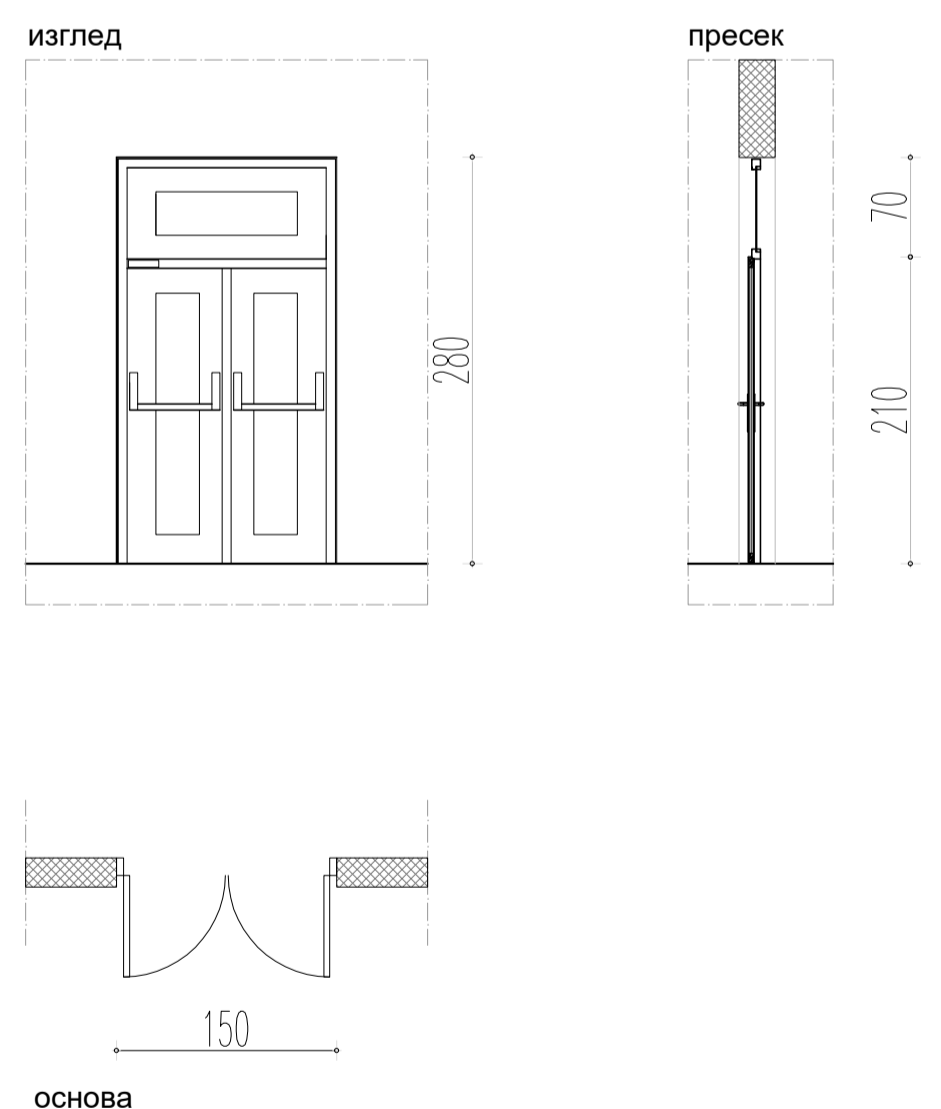

ШЕМА	ПРИЗЕМЉЕ	1. СПРАТ	2. СПРАТ
ЛЕВА:	1	/	/
ДЕСНА:	/	/	/
УКУПНО:	1	/	/

<b>УКУПНО КОМАДА:</b>	<b>1</b>
<b>ГРАЂЕВИНСКА МЕРА</b>	<b>150/(210+70)</b>

**ОПИС**  
Противпожарна врата са ватроотпорношћу 120 минута. Шток је од лимна дебљине 2mm, а крило врата од челичног лимна дебљине 1mm. Завршна обрада је пластификација у RAL-у по избору пројектанта. Крило је ојачано кутијастим профилима и испуњено ватроотпорним плочама и каменом вуном. Врата су обезбеђена противпожарном бравом и противпожарном квачком, као и аутоматом за самозатварање тип "Diplomat 3" или сличан. Отварање према цртежу.

НАПОМЕНА: СВЕ МЕРЕ УЗЕТИ НА ЛИЦУ МЕСТА СВЕ МЕРЕ СУ ЗИДАРСКЕ		ДОСТАВИТИ РАДИОНИЧКЕ ЦРТЕЖЕ И УЗОРКЕ НА САГЛАСНОСТ АУТОРУ	
ОБЈЕКТА И МЕСТО ГРАЂЕ:	ДАТУМ	РАЗМЕРАБРОЈ ЛИСТА	
ОБЈЕКТА И МЕСТО ГРАЂЕ: <small>ОСНОВНА ШКОЛА „Јосип Јовановић Змаг“ к.п. бр. 1146/1 КО Сивачица</small>	ДАТУМ: мај, 2017.	РАЗМЕРАБРОЈ ЛИСТА: 1:50	13







# спољашња метална браварија - врата

### СПОЉАШЊА АЛУ-СТОЛАРИЈА - ВРАТА

**изглед** **пресек**

**основа**

ШЕМА	ПРИЗЕМЉЕ	1. СПРАТ	2. СПРАТ
<b>УКУПНО:</b>	1	/	/
<b>УКУПНО КОМАДА:</b>	1		
<b>ГРАЂЕВИНСКА МЕРА</b>	(325+90)/(210+80)		

**ОПИС**  
Врата од алуминијумских профила, са термо-прекидом, пластифицирана у боји остале столарије. Стакло је сигурносно, памплекс (4+12+3/3). Укупни коефицијент пролаза топлоте мора бити мањи од 1.5W/m<sup>2</sup>K. Отварање према приказаној шеми.

**НАПОМЕНА:** СВЕ МЕРЕ УЗЕТИ НА ЛИЦУ МЕСТА! СВЕ МЕРЕ СУ ЗИДАРСКЕ. ДОСТАВИТИ РАДИОНИЧКЕ ЦРТЕЖЕ И УЗОРКЕ НА САГЛАСНОСТ АУТОРУ

одр. пројектант: Јасмина Прогоњ дипл. инж. арх.	сарадници: Катерина Крунич, мастер инж. арх. Николина Павловић, мастер инж. грађ. Нина Гарић, мастер инж. арх. Љубица Марковић, мастер инж. арх.	ИНВЕСТИТОР: ОПШТИНА СВИЂАНАЦ	ОБЈЕКАТ И МЕСТО ГРАЂЕ: ОСНОВНА ШКОЛА „Јован Јовановић Змај“ к.п. бр. 1146/1 КО Савијанци Свиђанци	ДАТУМ	РАЗМЕРАБРОЈ ЛИСТА
			мај, 2017.	1:50	34

### СПОЉАШЊА АЛУ-СТОЛАРИЈА - ВРАТА

**изглед** **пресек**

**основа**

ШЕМА	ПРИЗЕМЉЕ	1. СПРАТ	2. СПРАТ
<b>УКУПНО:</b>	1	/	/
<b>УКУПНО КОМАДА:</b>	1		
<b>ГРАЂЕВИНСКА МЕРА</b>	(180+235)/(210+80)		

**ОПИС**  
Врата од алуминијумских профила, са термо-прекидом, пластифицирана у боји остале столарије. Стакло је сигурносно, памплекс (4+12+3/3). Укупни коефицијент пролаза топлоте мора бити мањи од 1.5W/m<sup>2</sup>K. Отварање према приказаној шеми.

**НАПОМЕНА:** СВЕ МЕРЕ УЗЕТИ НА ЛИЦУ МЕСТА! СВЕ МЕРЕ СУ ЗИДАРСКЕ. ДОСТАВИТИ РАДИОНИЧКЕ ЦРТЕЖЕ И УЗОРКЕ НА САГЛАСНОСТ АУТОРУ

одр. пројектант: Јасмина Прогоњ дипл. инж. арх.	сарадници: Катерина Крунич, мастер инж. арх. Николина Павловић, мастер инж. грађ. Нина Гарић, мастер инж. арх. Љубица Марковић, мастер инж. арх.	ИНВЕСТИТОР: ОПШТИНА СВИЂАНАЦ	ОБЈЕКАТ И МЕСТО ГРАЂЕ: ОСНОВНА ШКОЛА „Јован Јовановић Змај“ к.п. бр. 1146/1 КО Савијанци Свиђанци	ДАТУМ	РАЗМЕРАБРОЈ ЛИСТА
			мај, 2017.	1:50	35

### СПОЉАШЊА АЛУ-СТОЛАРИЈА - ВРАТА

**изглед** **пресек**

**основа**

ШЕМА	ПРИЗЕМЉЕ	1. СПРАТ	2. СПРАТ
<b>УКУПНО:</b>	2	2	2
<b>УКУПНО КОМАДА:</b>	6		
<b>ГРАЂЕВИНСКА МЕРА</b>	200/(240+110)		

**ОПИС**  
Врата од алуминијумских профила, са термо-прекидом, пластифицирана у боји остале столарије. Стакло је сигурносно, памплекс (4+12+3/3). Укупни коефицијент пролаза топлоте мора бити мањи од 1.5W/m<sup>2</sup>K. Отварање према приказаној шеми.

**НАПОМЕНА:** СВЕ МЕРЕ УЗЕТИ НА ЛИЦУ МЕСТА! СВЕ МЕРЕ СУ ЗИДАРСКЕ. ДОСТАВИТИ РАДИОНИЧКЕ ЦРТЕЖЕ И УЗОРКЕ НА САГЛАСНОСТ АУТОРУ

одр. пројектант: Јасмина Прогоњ дипл. инж. арх.	сарадници: Катерина Крунич, мастер инж. арх. Николина Павловић, мастер инж. грађ. Нина Гарић, мастер инж. арх. Љубица Марковић, мастер инж. арх.	ИНВЕСТИТОР: ОПШТИНА СВИЂАНАЦ	ОБЈЕКАТ И МЕСТО ГРАЂЕ: ОСНОВНА ШКОЛА „Јован Јовановић Змај“ к.п. бр. 1146/1 КО Савијанци Свиђанци	ДАТУМ	РАЗМЕРАБРОЈ ЛИСТА
			мај, 2017.	1:50	36

### СПОЉАШЊА МЕТАЛНА БРАВАРИЈА - ВРАТА

**изглед** **пресек**

**основа**

ШЕМА	ПРИЗЕМЉЕ	1. СПРАТ	2. СПРАТ
<b>УКУПНО:</b>	3		
<b>УКУПНО КОМАДА:</b>	3		
<b>ГРАЂЕВИНСКА МЕРА</b>	260/225		

**ОПИС**  
Спољашња двокрилна врата од металних кутијастих профила 40/30 и рамом који је такође од кутијастих профила, од којих је једно крило са горњом и доњом риглом и пријемном лажном од шпаринга, а друго је са бравом. Испуна је од челичног лимса дебљине 2mm. Врата се боје заштитном и завршном фарбом у боји по избору пројектанта. Отварање према приказаној шеми.

**НАПОМЕНА:** СВЕ МЕРЕ УЗЕТИ НА ЛИЦУ МЕСТА! СВЕ МЕРЕ СУ ЗИДАРСКЕ. ДОСТАВИТИ РАДИОНИЧКЕ ЦРТЕЖЕ И УЗОРКЕ НА САГЛАСНОСТ АУТОРУ

одр. пројектант: Јасмина Прогоњ дипл. инж. арх.	сарадници: Катерина Крунич, мастер инж. арх. Николина Павловић, мастер инж. грађ. Нина Гарић, мастер инж. арх. Љубица Марковић, мастер инж. арх.	ИНВЕСТИТОР: ОПШТИНА СВИЂАНАЦ	ОБЈЕКАТ И МЕСТО ГРАЂЕ: ОСНОВНА ШКОЛА „Јован Јовановић Змај“ к.п. бр. 1146/1 КО Савијанци Свиђанци	ДАТУМ	РАЗМЕРАБРОЈ ЛИСТА
			мај, 2017.	1:50	37

### СПОЉАШЊА МЕТАЛНА БРАВАРИЈА - ВРАТА

**изглед** **пресек**

**основа**

ШЕМА	ПРИЗЕМЉЕ	1. СПРАТ	2. СПРАТ
<b>УКУПНО:</b>	1		
<b>УКУПНО КОМАДА:</b>	1		
<b>ГРАЂЕВИНСКА МЕРА</b>	290/225		

**ОПИС**  
Спољашња двокрилна врата од металних кутијастих профила 40/30 и рамом који је такође од кутијастих профила, од којих је једно крило са горњом и доњом риглом и пријемном лажном од шпаринга, а друго је са бравом. Испуна је од челичног лимса дебљине 2mm. Врата се боје заштитном и завршном фарбом у боји по избору пројектанта. Отварање према приказаној шеми.

**НАПОМЕНА:** СВЕ МЕРЕ УЗЕТИ НА ЛИЦУ МЕСТА! СВЕ МЕРЕ СУ ЗИДАРСКЕ. ДОСТАВИТИ РАДИОНИЧКЕ ЦРТЕЖЕ И УЗОРКЕ НА САГЛАСНОСТ АУТОРУ

одр. пројектант: Јасмина Прогоњ дипл. инж. арх.	сарадници: Катерина Крунич, мастер инж. арх. Николина Павловић, мастер инж. грађ. Нина Гарић, мастер инж. арх. Љубица Марковић, мастер инж. арх.	ИНВЕСТИТОР: ОПШТИНА СВИЂАНАЦ	ОБЈЕКАТ И МЕСТО ГРАЂЕ: ОСНОВНА ШКОЛА „Јован Јовановић Змај“ к.п. бр. 1146/1 КО Савијанци Свиђанци	ДАТУМ	РАЗМЕРАБРОЈ ЛИСТА
			мај, 2017.	1:50	38

### СПОЉАШЊА МЕТАЛНА БРАВАРИЈА - ВРАТА

**изглед** **пресек**

**основа**

ШЕМА	ПРИЗЕМЉЕ	1. СПРАТ	2. СПРАТ
<b>УКУПНО:</b>	2		
<b>УКУПНО КОМАДА:</b>	2		
<b>ГРАЂЕВИНСКА МЕРА</b>	100/225		

**ОПИС**  
Спољашња двокрилна врата од металних кутијастих профила 40/30 и рамом који је такође од кутијастих профила, од којих је једно крило са горњом и доњом риглом и пријемном лажном од шпаринга, а друго је са бравом. Испуна је од челичног лимса дебљине 2mm. Врата се боје заштитном и завршном фарбом у боји по избору пројектанта. Отварање према приказаној шеми.

**НАПОМЕНА:** СВЕ МЕРЕ УЗЕТИ НА ЛИЦУ МЕСТА! СВЕ МЕРЕ СУ ЗИДАРСКЕ. ДОСТАВИТИ РАДИОНИЧКЕ ЦРТЕЖЕ И УЗОРКЕ НА САГЛАСНОСТ АУТОРУ

одр. пројектант: Јасмина Прогоњ дипл. инж. арх.	сарадници: Катерина Крунич, мастер инж. арх. Николина Павловић, мастер инж. грађ. Нина Гарић, мастер инж. арх. Љубица Марковић, мастер инж. арх.	ИНВЕСТИТОР: ОПШТИНА СВИЂАНАЦ	ОБЈЕКАТ И МЕСТО ГРАЂЕ: ОСНОВНА ШКОЛА „Јован Јовановић Змај“ к.п. бр. 1146/1 КО Савијанци Свиђанци	ДАТУМ	РАЗМЕРАБРОЈ ЛИСТА
			мај, 2017.	1:50	39









# спољашња метална браварија - прозори

## СПОЉАШЊА ПВЦ СТОЛАРИЈА - ПРОЗОРИ

22

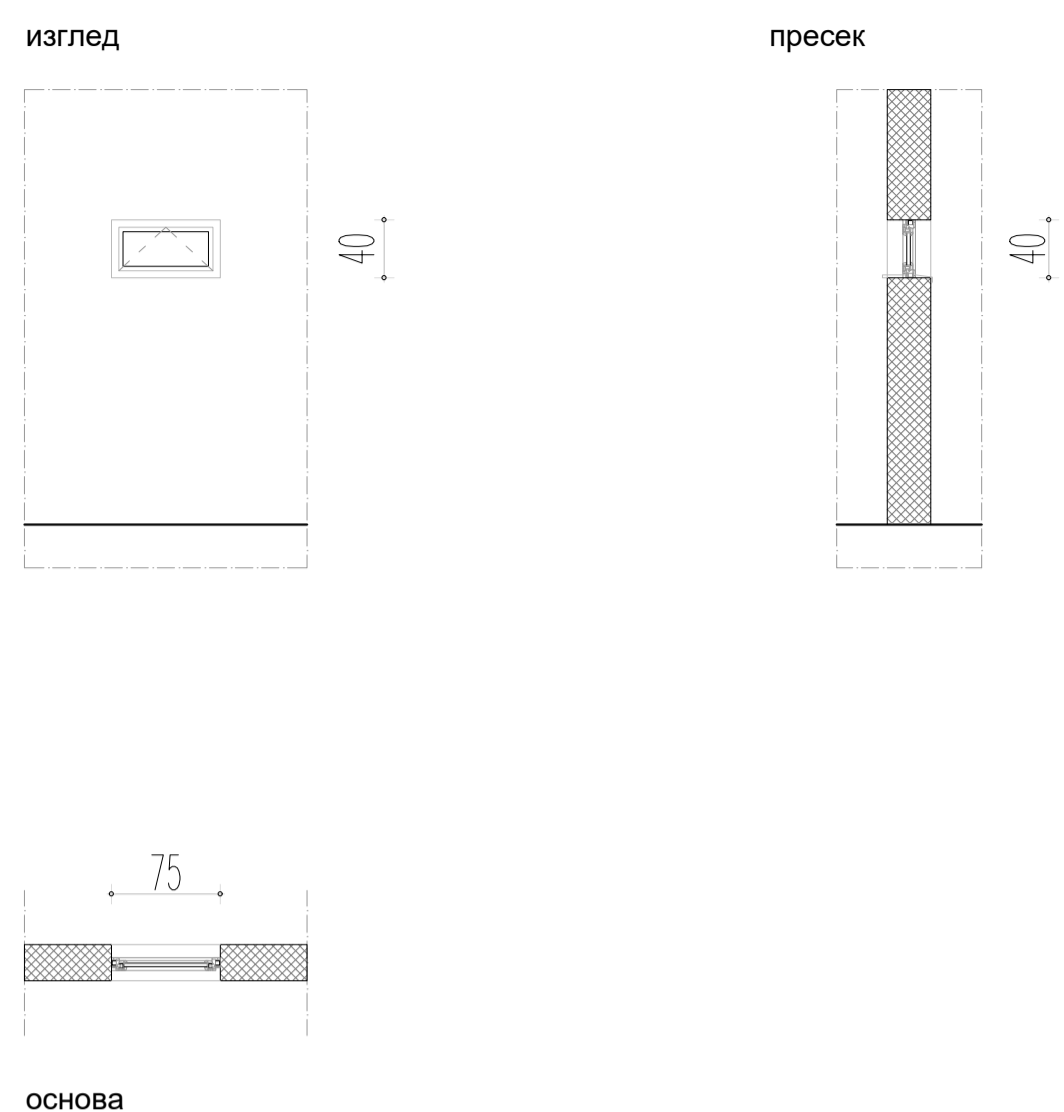

ШЕМА	ПРИЗЕМЉЕ	1. СПРАТ	2. СПРАТ
УКУПНО:	/	2	/
<b>УКУПНО КОМАДА:</b>	2		
ГРАЂЕВИНСКА МЕРА	75/40		
<b>ОПИС</b>			
Застакљивање нискоемисионим, сигурносним стаклом, памплекс (4+12+3/3) у челичном нерђајућем раму са заптивањем ЕПДМ гумом. Укупни коефицијент пролаза топлоте кроз прозор мора бити мањи или једнак 1,5 W/m <sup>2</sup> K. Отварање, фиксни елементи и уградња према приказаној шеми.			
НАПОМЕНА: СВЕ МЕРЕ УЗЕТИ НА ЛИЦУ МЕСТА! СВЕ МЕРЕ СУ ЗИДАРСКЕ. ДОСТАВИТИ РАДИОНИЧКЕ ЦРТЕЖЕ И УЗОРКЕ НА САГЛАСНОСТ АУТОРУ			
одр. пројектант: Јасмина Протџ дипл. инж. арх.	сарадници: Катерина Крућ, мастер инж. арх. Николина Павловић, мастер инж. грађ. Нина Ђајић, мастер инж. арх. Љубица Маринковић, мастер инж. арх.	ИНВЕСТИТОР: ОПШТИНА СВИТАЈНАЦ	ОБЈЕКАТ И МЕСТО ГРАЂЊЕ: ОСНОВНА ШКОЛА „Јован Јовановић Змај“ к.п. бр. 1146/1 КО Свитајнац Свитајнац
мај, 2017.	1:50	63	

## СПОЉАШЊА ПВЦ СТОЛАРИЈА - ПРОЗОРИ

23

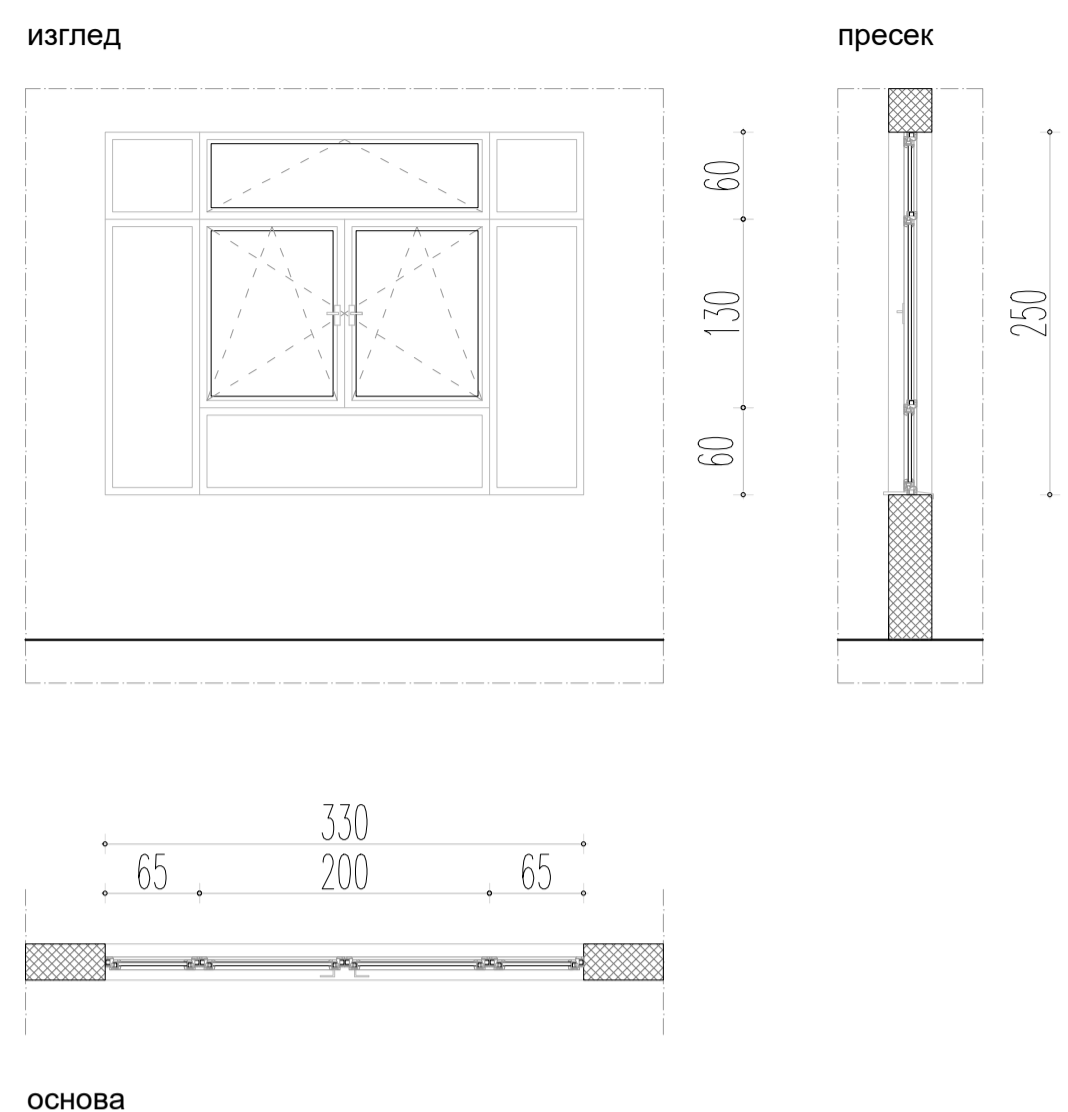

ШЕМА	ПРИЗЕМЉЕ	1. СПРАТ	2. СПРАТ
УКУПНО:	/	/	1
<b>УКУПНО КОМАДА:</b>	1		
ГРАЂЕВИНСКА МЕРА	330/250		
<b>ОПИС</b>			
Застакљивање нискоемисионим, сигурносним стаклом, памплекс (4+12+3/3) у челичном нерђајућем раму са заптивањем ЕПДМ гумом. Укупни коефицијент пролаза топлоте кроз прозор мора бити мањи или једнак 1,5 W/m <sup>2</sup> K. Отварање, фиксни елементи и уградња према приказаној шеми.			
НАПОМЕНА: СВЕ МЕРЕ УЗЕТИ НА ЛИЦУ МЕСТА! СВЕ МЕРЕ СУ ЗИДАРСКЕ. ДОСТАВИТИ РАДИОНИЧКЕ ЦРТЕЖЕ И УЗОРКЕ НА САГЛАСНОСТ АУТОРУ			
одр. пројектант: Јасмина Протџ дипл. инж. арх.	сарадници: Катерина Крућ, мастер инж. арх. Николина Павловић, мастер инж. грађ. Нина Ђајић, мастер инж. арх. Љубица Маринковић, мастер инж. арх.	ИНВЕСТИТОР: ОПШТИНА СВИТАЈНАЦ	ОБЈЕКАТ И МЕСТО ГРАЂЊЕ: ОСНОВНА ШКОЛА „Јован Јовановић Змај“ к.п. бр. 1146/1 КО Свитајнац Свитајнац
мај, 2017.	1:50	64	

## СПОЉАШЊА ПВЦ СТОЛАРИЈА - ПРОЗОРИ

24

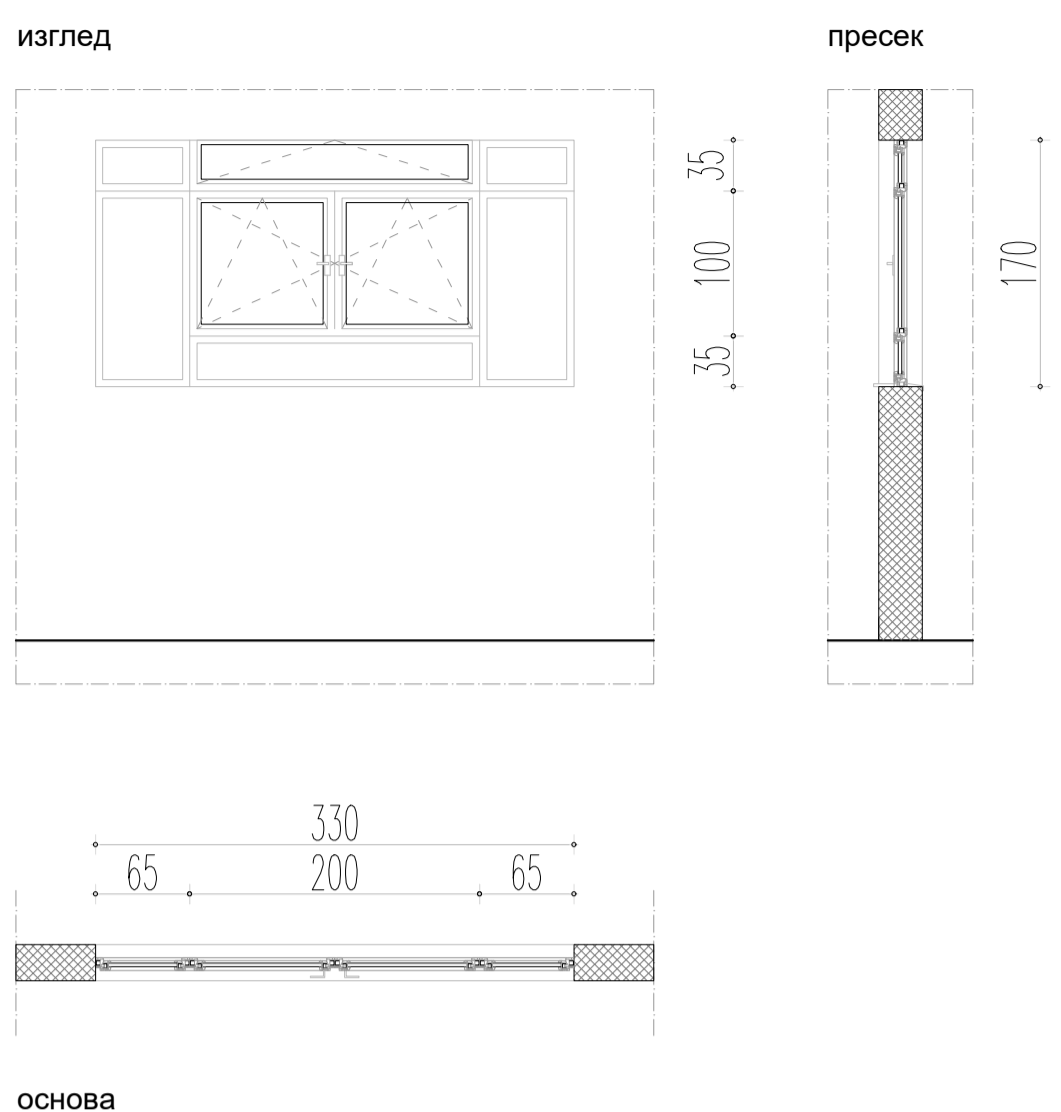

ШЕМА	ПРИЗЕМЉЕ	1. СПРАТ	2. СПРАТ
УКУПНО:	/	/	1
<b>УКУПНО КОМАДА:</b>	1		
ГРАЂЕВИНСКА МЕРА	330/170		
<b>ОПИС</b>			
Застакљивање нискоемисионим, сигурносним стаклом, памплекс (4+12+3/3) у челичном нерђајућем раму са заптивањем ЕПДМ гумом. Укупни коефицијент пролаза топлоте кроз прозор мора бити мањи или једнак 1,5 W/m <sup>2</sup> K. Отварање, фиксни елементи и уградња према приказаној шеми.			
НАПОМЕНА: СВЕ МЕРЕ УЗЕТИ НА ЛИЦУ МЕСТА! СВЕ МЕРЕ СУ ЗИДАРСКЕ. ДОСТАВИТИ РАДИОНИЧКЕ ЦРТЕЖЕ И УЗОРКЕ НА САГЛАСНОСТ АУТОРУ			
одр. пројектант: Јасмина Протџ дипл. инж. арх.	сарадници: Катерина Крућ, мастер инж. арх. Николина Павловић, мастер инж. грађ. Нина Ђајић, мастер инж. арх. Љубица Маринковић, мастер инж. арх.	ИНВЕСТИТОР: ОПШТИНА СВИТАЈНАЦ	ОБЈЕКАТ И МЕСТО ГРАЂЊЕ: ОСНОВНА ШКОЛА „Јован Јовановић Змај“ к.п. бр. 1146/1 КО Свитајнац Свитајнац
мај, 2017.	1:50	65	

## СПОЉАШЊА ПВЦ СТОЛАРИЈА - ПРОЗОРИ

25

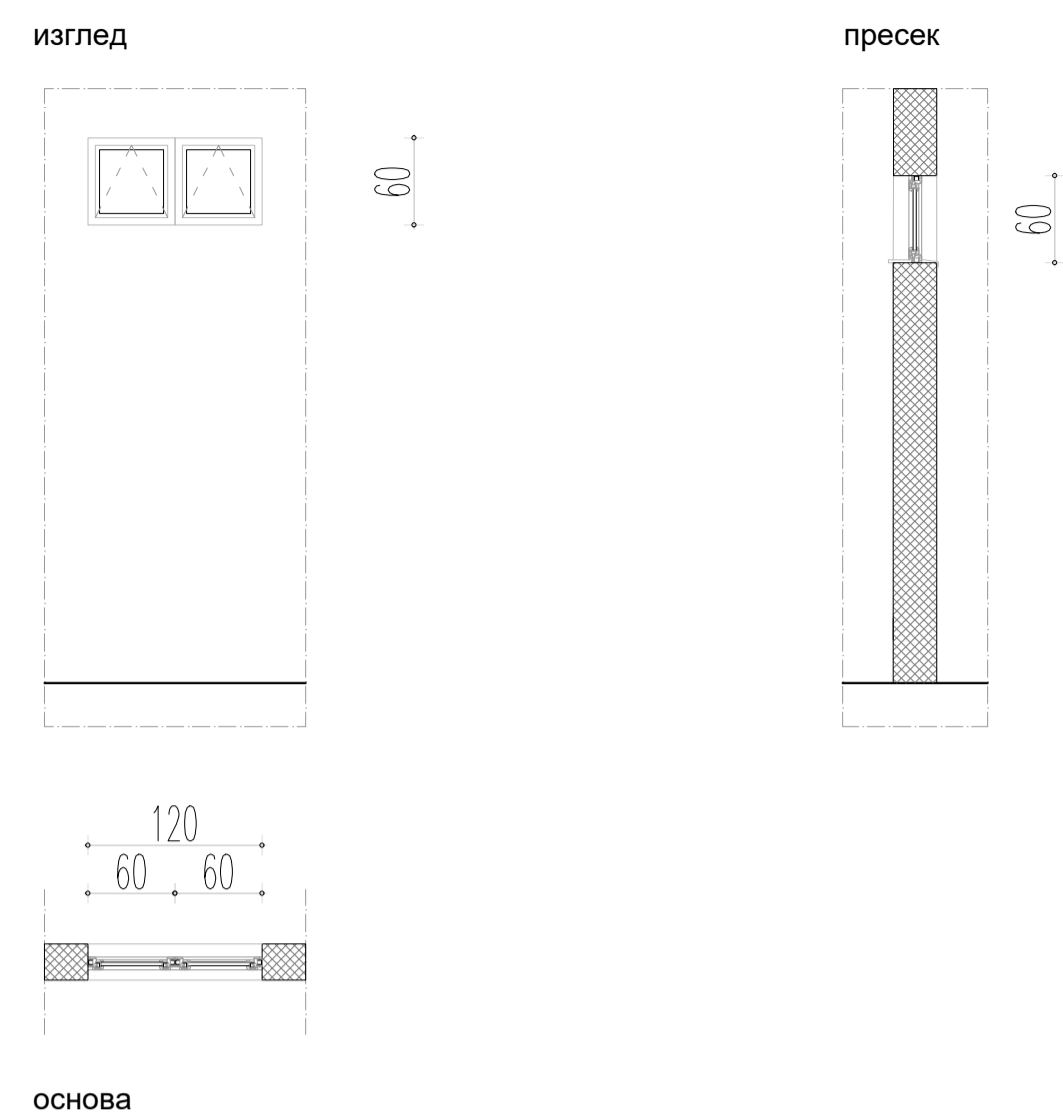

ШЕМА	ПРИЗЕМЉЕ	1. СПРАТ	2. СПРАТ
УКУПНО:	1	/	/
<b>УКУПНО КОМАДА:</b>	1		
ГРАЂЕВИНСКА МЕРА	120/60		
<b>ОПИС</b>			
Застакљивање нискоемисионим, сигурносним стаклом, памплекс (4+12+3/3) у челичном нерђајућем раму са заптивањем ЕПДМ гумом. Укупни коефицијент пролаза топлоте кроз прозор мора бити мањи или једнак 1,5 W/m <sup>2</sup> K. Отварање, фиксни елементи и уградња према приказаној шеми.			
НАПОМЕНА: СВЕ МЕРЕ УЗЕТИ НА ЛИЦУ МЕСТА! СВЕ МЕРЕ СУ ЗИДАРСКЕ. ДОСТАВИТИ РАДИОНИЧКЕ ЦРТЕЖЕ И УЗОРКЕ НА САГЛАСНОСТ АУТОРУ			
одр. пројектант: Јасмина Протџ дипл. инж. арх.	сарадници: Катерина Крућ, мастер инж. арх. Николина Павловић, мастер инж. грађ. Нина Ђајић, мастер инж. арх. Љубица Маринковић, мастер инж. арх.	ИНВЕСТИТОР: ОПШТИНА СВИТАЈНАЦ	ОБЈЕКАТ И МЕСТО ГРАЂЊЕ: ОСНОВНА ШКОЛА „Јован Јовановић Змај“ к.п. бр. 1146/1 КО Свитајнац Свитајнац
мај, 2017.	1:50	66	

## СПОЉАШЊА МЕТАЛНА БРАВАРИЈА - ПРОЗОРИ

1

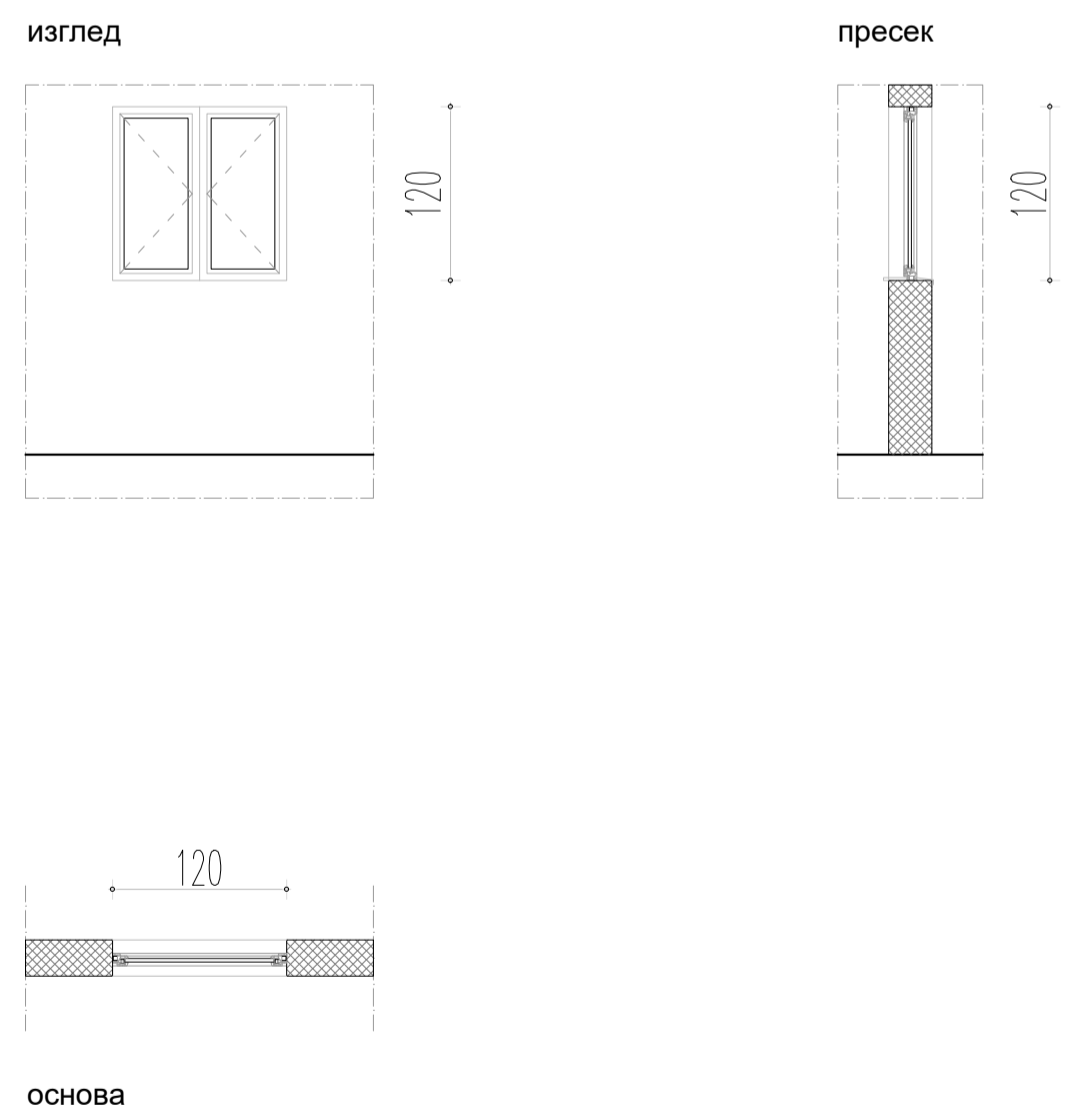

ШЕМА	ПРИЗЕМЉЕ	1. СПРАТ	2. СПРАТ
УКУПНО:	2	/	/
<b>УКУПНО КОМАДА:</b>	2		
ГРАЂЕВИНСКА МЕРА	120/120		
<b>ОПИС</b>			
Прозор од кутијастих челичних профила, застаклени равним стаклом дебљине 4mm. Отварање, фиксни елементи и уградња према приказаној шеми.			
НАПОМЕНА: СВЕ МЕРЕ УЗЕТИ НА ЛИЦУ МЕСТА! СВЕ МЕРЕ СУ ЗИДАРСКЕ. ДОСТАВИТИ РАДИОНИЧКЕ ЦРТЕЖЕ И УЗОРКЕ НА САГЛАСНОСТ АУТОРУ			
одр. пројектант: Јасмина Протџ дипл. инж. арх.	сарадници: Катерина Крућ, мастер инж. арх. Николина Павловић, мастер инж. грађ. Нина Ђајић, мастер инж. арх. Љубица Маринковић, мастер инж. арх.	ИНВЕСТИТОР: ОПШТИНА СВИТАЈНАЦ	ОБЈЕКАТ И МЕСТО ГРАЂЊЕ: ОСНОВНА ШКОЛА „Јован Јовановић Змај“ к.п. бр. 1146/1 КО Свитајнац Свитајнац
мај, 2017.	1:50	67	

## СПОЉАШЊА МЕТАЛНА БРАВАРИЈА - ПРОЗОРИ

2

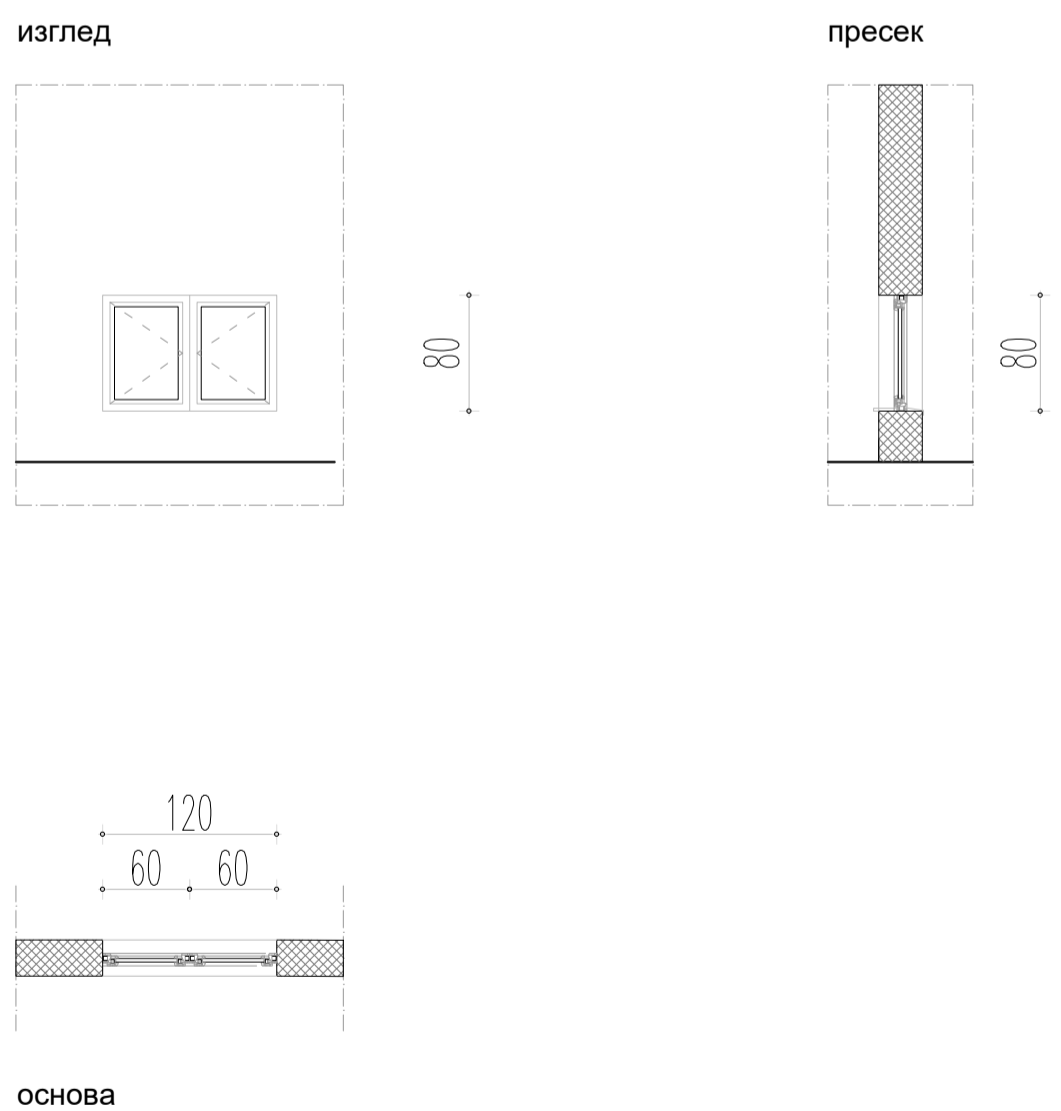

ШЕМА	ПРИЗЕМЉЕ	1. СПРАТ	2. СПРАТ
УКУПНО:	1	/	/
<b>УКУПНО КОМАДА:</b>	1		
ГРАЂЕВИНСКА МЕРА	120/80		
<b>ОПИС</b>			
Прозор од кутијастих челичних профила, застаклени равним стаклом дебљине 4mm. Отварање, фиксни елементи и уградња према приказаној шеми.			
НАПОМЕНА: СВЕ МЕРЕ УЗЕТИ НА ЛИЦУ МЕСТА! СВЕ МЕРЕ СУ ЗИДАРСКЕ. ДОСТАВИТИ РАДИОНИЧКЕ ЦРТЕЖЕ И УЗОРКЕ НА САГЛАСНОСТ АУТОРУ			
одр. пројектант: Јасмина Протџ дипл. инж. арх.	сарадници: Катерина Крућ, мастер инж. арх. Николина Павловић, мастер инж. грађ. Нина Ђајић, мастер инж. арх. Љубица Маринковић, мастер инж. арх.	ИНВЕСТИТОР: ОПШТИНА СВИТАЈНАЦ	ОБЈЕКАТ И МЕСТО ГРАЂЊЕ: ОСНОВНА ШКОЛА „Јован Јовановић Змај“ к.п. бр. 1146/1 КО Свитајнац Свитајнац
мај, 2017.	1:50	68	

## СПОЉАШЊА МЕТАЛНА БРАВАРИЈА-ФИКСНИ ЕЛЕМЕНТИ

3

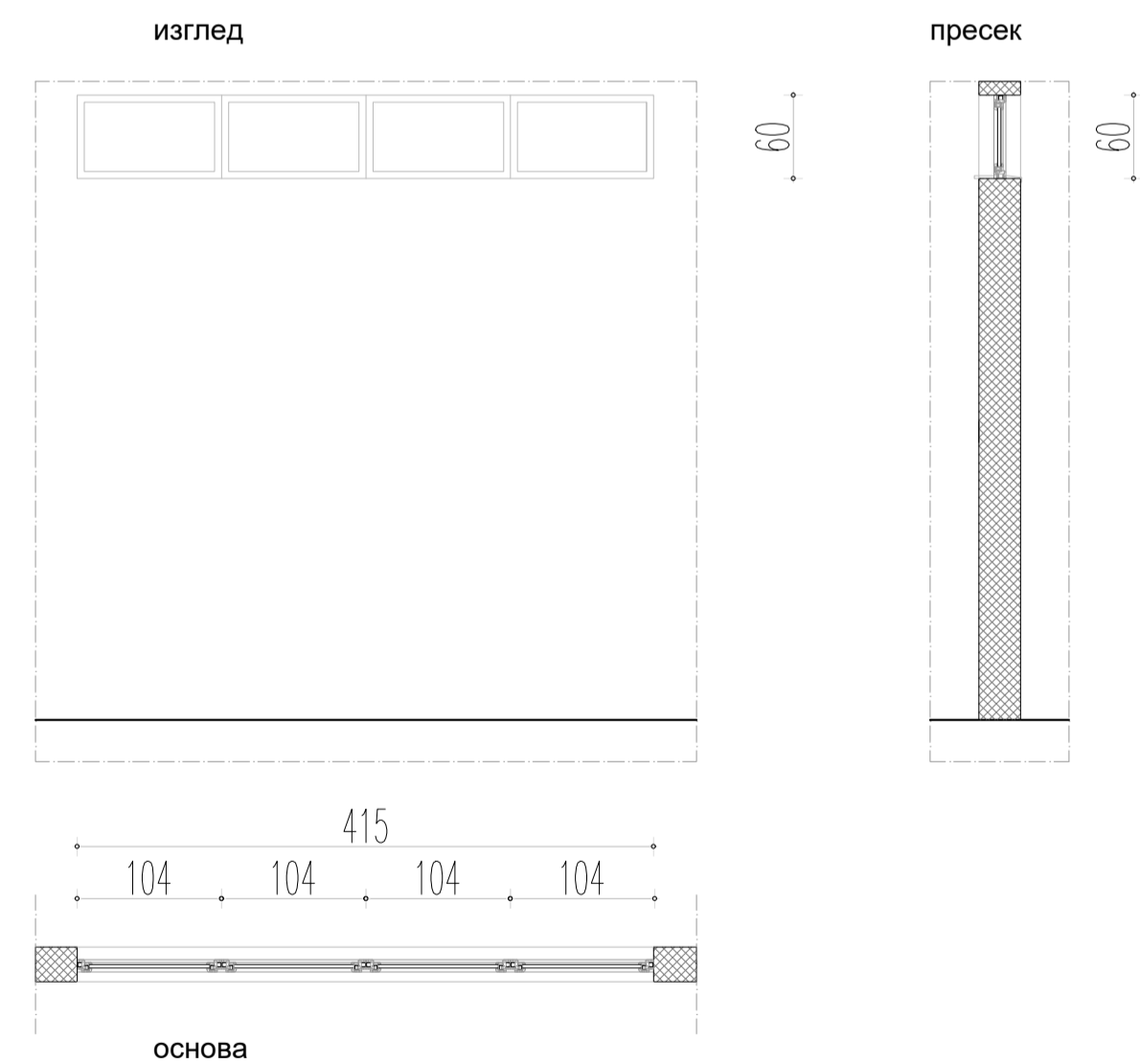

ШЕМА	ПРИЗЕМЉЕ	1. СПРАТ	2. СПРАТ
ЛЕВА:			
ДЕСНА:			
УКУПНО:	4	/	/
<b>УКУПНО КОМАДА:</b>	4		
ГРАЂЕВИНСКА МЕРА	415/60		
<b>ОПИС</b>			
Светларник од кутијастих челичних профила, застаклени равним стаклом дебљине 4mm. Отварање, фиксни елементи и уградња према приказаној шеми.			
НАПОМЕНА: СВЕ МЕРЕ УЗЕТИ НА ЛИЦУ МЕСТА! СВЕ МЕРЕ СУ ЗИДАРСКЕ. ДОСТАВИТИ РАДИОНИЧКЕ ЦРТЕЖЕ И УЗОРКЕ НА САГЛАСНОСТ АУТОРУ			
одр. пројектант: Јасмина Протџ дипл. инж. арх.	сарадници: Катерина Крућ, мастер инж. арх. Николина Павловић, мастер инж. грађ. Нина Ђајић, мастер инж. арх. Љубица Маринковић, мастер инж. арх.	ИНВЕСТИТОР: ОПШТИНА СВИТАЈНАЦ	ОБЈЕКАТ И МЕСТО ГРАЂЊЕ: ДОМ ЗДРАВЉА к.п. бр. 1151/1 КО Свитајнац Свитајнац
дец, 2016.	1:50	69	

# унутрашња ПВЦ столарија - светларници

**СПОЉАШЊА МЕТАЛНА БРАВариЈА-ФИКСНИ ЕЛЕМЕНТИ** 4

**ШЕМА**

	ПРИЗЕМЉЕ	1. СПРАТ	2. СПРАТ
ЛЕВА:			
ДЕСНА:			
УКУПНО:	4	/	/

**УКУПНО КОМАДА:** 4

**ГРАЂЕВИНСКА МЕРА** 440/60

**ОПИС**  
Светларник од кутијастих челичних профила, застаклени равним стаклом дебљине 4mm. Отварање, фиксни елементи и уградња према приказаној шеми.

НАПОМЕНА: СВЕ МЕРЕ УЗЕТИ НА ЛИЦУ МЕСТА! СВЕ МЕРЕ СУ ЗИДАРСКЕ ДОСТАВИТИ РАДИОНИЧКЕ ЦРТЕЖЕ И УЗОРКЕ НА САГЛАСНОСТ АУТОРУ

ОГ. ПРОЈЕКТАНТ:	САОРАДНИЦИ:	ИНВЕСТИТОР:	ОБЈЕКАТ И МЕСТО ГРАЂНЕ:	ДАТУМ:	РАЗМЕРАБРОЈ ЛИСТА
Јасмина Протџ дипл. инж. арх.	Катерина Крунић, мастер инж. арх. Насимија Павловић, мастер инж. грађ. Немања Гајић, мастер инж. грађ.	ОПШТИНА СВИЂАЈНАЦ	ДОМ ЗДРАВЉА к.п. бр. 1151/1 КО Свевинац Свевинац	дец., 2016.	1:50 70

**УНУТРАШЊА ПВЦ СТОЛАРИЈА - ПРОЗОРИ** 1

**ШЕМА**

	ПРИЗЕМЉЕ	1. СПРАТ	2. СПРАТ
УКУПНО:	2	/	/

**УКУПНО КОМАДА:** 2

**ГРАЂЕВИНСКА МЕРА** 265/60

**ОПИС**  
Светларник од летокоморних ПВЦ профила. Застакљивање нискоемисионим, сигурносним стаклом, памплекс (4+12+3/3) у челичном нерђајућем раму са заптивањем ЕПДМ гумом. Укупни коефицијент пролаза топлоте кроз прозор мора бити мањи или једнак 1.5 W/m2K. Отварање, фиксни елементи и уградња према приказаној шеми.

НАПОМЕНА: СВЕ МЕРЕ УЗЕТИ НА ЛИЦУ МЕСТА! СВЕ МЕРЕ СУ ЗИДАРСКЕ ДОСТАВИТИ РАДИОНИЧКЕ ЦРТЕЖЕ И УЗОРКЕ НА САГЛАСНОСТ АУТОРУ

ОГ. ПРОЈЕКТАНТ:	САОРАДНИЦИ:	ИНВЕСТИТОР:	ОБЈЕКАТ И МЕСТО ГРАЂНЕ:	ДАТУМ:	РАЗМЕРАБРОЈ ЛИСТА
Јасмина Протџ дипл. инж. арх.	Катерина Крунић, мастер инж. арх. Насимија Павловић, мастер инж. грађ. Немања Гајић, мастер инж. грађ.	ОПШТИНА СВИЂАЈНАЦ	ДОМ ЗДРАВЉА к.п. бр. 1151/1 КО Свевинац Свевинац	дец., 2016.	1:50 71

**УНУТРАШЊА ПВЦ СТОЛАРИЈА - ПРОЗОРИ** 2

**ШЕМА**

	ПРИЗЕМЉЕ	1. СПРАТ	2. СПРАТ
УКУПНО:	6	6	4

**УКУПНО КОМАДА:** 16

**ГРАЂЕВИНСКА МЕРА** 120/125

**ОПИС**  
Светларник од летокоморних ПВЦ профила. Застакљивање нискоемисионим, сигурносним стаклом, памплекс (4+12+3/3) у челичном нерђајућем раму са заптивањем ЕПДМ гумом. Укупни коефицијент пролаза топлоте кроз прозор мора бити мањи или једнак 1.5 W/m2K. Отварање, фиксни елементи и уградња према приказаној шеми.

НАПОМЕНА: СВЕ МЕРЕ УЗЕТИ НА ЛИЦУ МЕСТА! СВЕ МЕРЕ СУ ЗИДАРСКЕ ДОСТАВИТИ РАДИОНИЧКЕ ЦРТЕЖЕ И УЗОРКЕ НА САГЛАСНОСТ АУТОРУ

ОГ. ПРОЈЕКТАНТ:	САОРАДНИЦИ:	ИНВЕСТИТОР:	ОБЈЕКАТ И МЕСТО ГРАЂНЕ:	ДАТУМ:	РАЗМЕРАБРОЈ ЛИСТА
Јасмина Протџ дипл. инж. арх.	Катерина Крунић, мастер инж. арх. Насимија Павловић, мастер инж. грађ. Немања Гајић, мастер инж. грађ.	ОПШТИНА СВИЂАЈНАЦ	ДОМ ЗДРАВЉА к.п. бр. 1151/1 КО Свевинац Свевинац	дец., 2016.	1:50 72

**УНУТРАШЊА ПВЦ СТОЛАРИЈА - ПРОЗОРИ** 3

**ШЕМА**

	ПРИЗЕМЉЕ	1. СПРАТ	2. СПРАТ
УКУПНО:	1	/	1

**УКУПНО КОМАДА:** 2

**ГРАЂЕВИНСКА МЕРА** 150/125

**ОПИС**  
Светларник од летокоморних ПВЦ профила. Застакљивање нискоемисионим, сигурносним стаклом, памплекс (4+12+3/3) у челичном нерђајућем раму са заптивањем ЕПДМ гумом. Укупни коефицијент пролаза топлоте кроз прозор мора бити мањи или једнак 1.5 W/m2K. Отварање, фиксни елементи и уградња према приказаној шеми.

НАПОМЕНА: СВЕ МЕРЕ УЗЕТИ НА ЛИЦУ МЕСТА! СВЕ МЕРЕ СУ ЗИДАРСКЕ ДОСТАВИТИ РАДИОНИЧКЕ ЦРТЕЖЕ И УЗОРКЕ НА САГЛАСНОСТ АУТОРУ

ОГ. ПРОЈЕКТАНТ:	САОРАДНИЦИ:	ИНВЕСТИТОР:	ОБЈЕКАТ И МЕСТО ГРАЂНЕ:	ДАТУМ:	РАЗМЕРАБРОЈ ЛИСТА
Јасмина Протџ дипл. инж. арх.	Катерина Крунић, мастер инж. арх. Насимија Павловић, мастер инж. грађ. Немања Гајић, мастер инж. грађ.	ОПШТИНА СВИЂАЈНАЦ	ДОМ ЗДРАВЉА к.п. бр. 1151/1 КО Свевинац Свевинац	дец., 2016.	1:50 73

**УНУТРАШЊА ПВЦ СТОЛАРИЈА - ПРОЗОРИ** 4

**ШЕМА**

	ПРИЗЕМЉЕ	1. СПРАТ	2. СПРАТ
УКУПНО:	5	3	2

**УКУПНО КОМАДА:** 10

**ГРАЂЕВИНСКА МЕРА** 265/125

**ОПИС**  
Светларник од летокоморних ПВЦ профила. Застакљивање нискоемисионим, сигурносним стаклом, памплекс (4+12+3/3) у челичном нерђајућем раму са заптивањем ЕПДМ гумом. Укупни коефицијент пролаза топлоте кроз прозор мора бити мањи или једнак 1.5 W/m2K. Отварање, фиксни елементи и уградња према приказаној шеми.

НАПОМЕНА: СВЕ МЕРЕ УЗЕТИ НА ЛИЦУ МЕСТА! СВЕ МЕРЕ СУ ЗИДАРСКЕ ДОСТАВИТИ РАДИОНИЧКЕ ЦРТЕЖЕ И УЗОРКЕ НА САГЛАСНОСТ АУТОРУ

ОГ. ПРОЈЕКТАНТ:	САОРАДНИЦИ:	ИНВЕСТИТОР:	ОБЈЕКАТ И МЕСТО ГРАЂНЕ:	ДАТУМ:	РАЗМЕРАБРОЈ ЛИСТА
Јасмина Протџ дипл. инж. арх.	Катерина Крунић, мастер инж. арх. Насимија Павловић, мастер инж. грађ. Немања Гајић, мастер инж. грађ.	ОПШТИНА СВИЂАЈНАЦ	ДОМ ЗДРАВЉА к.п. бр. 1151/1 КО Свевинац Свевинац	дец., 2016.	1:50 74

**УНУТРАШЊА ПВЦ СТОЛАРИЈА - ПРОЗОРИ** 5

**ШЕМА**

	ПРИЗЕМЉЕ	1. СПРАТ	2. СПРАТ
УКУПНО:	1	/	/

**УКУПНО КОМАДА:** 1

**ГРАЂЕВИНСКА МЕРА** 195/60

**ОПИС**  
Светларник од летокоморних ПВЦ профила. Застакљивање нискоемисионим, сигурносним стаклом, памплекс (4+12+3/3) у челичном нерђајућем раму са заптивањем ЕПДМ гумом. Укупни коефицијент пролаза топлоте кроз прозор мора бити мањи или једнак 1.5 W/m2K. Отварање, фиксни елементи и уградња према приказаној шеми.

НАПОМЕНА: СВЕ МЕРЕ УЗЕТИ НА ЛИЦУ МЕСТА! СВЕ МЕРЕ СУ ЗИДАРСКЕ ДОСТАВИТИ РАДИОНИЧКЕ ЦРТЕЖЕ И УЗОРКЕ НА САГЛАСНОСТ АУТОРУ

ОГ. ПРОЈЕКТАНТ:	САОРАДНИЦИ:	ИНВЕСТИТОР:	ОБЈЕКАТ И МЕСТО ГРАЂНЕ:	ДАТУМ:	РАЗМЕРАБРОЈ ЛИСТА
Јасмина Протџ дипл. инж. арх.	Катерина Крунић, мастер инж. арх. Насимија Павловић, мастер инж. грађ. Немања Гајић, мастер инж. грађ.	ОПШТИНА СВИЂАЈНАЦ	ДОМ ЗДРАВЉА к.п. бр. 1151/1 КО Свевинац Свевинац	дец., 2016.	1:50 75

**УНУТРАШЊА АЛУ-СТОЛАРИЈА - ФИКСНИ ЕЛЕМЕНТИ** 6

**ШЕМА**

	ПРИЗЕМЉЕ	1. СПРАТ	2. СПРАТ
УКУПНО:	1	/	/

**УКУПНО КОМАДА:** 1

**ГРАЂЕВИНСКА МЕРА** 80/60

**ОПИС**  
Једнокрилни прозор од летокоморних ПВЦ профила. Застакљивање нискоемисионим, сигурносним стаклом, памплекс (4+12+3/3) у челичном нерђајућем раму са заптивањем ЕПДМ гумом. Укупни коефицијент пролаза топлоте кроз прозор мора бити мањи или једнак 1.5 W/m2K. Отварање, фиксни елементи и уградња према приказаној шеми.

НАПОМЕНА: СВЕ МЕРЕ УЗЕТИ НА ЛИЦУ МЕСТА! СВЕ МЕРЕ СУ ЗИДАРСКЕ ДОСТАВИТИ РАДИОНИЧКЕ ЦРТЕЖЕ И УЗОРКЕ НА САГЛАСНОСТ АУТОРУ

ОГ. ПРОЈЕКТАНТ:	САОРАДНИЦИ:	ИНВЕСТИТОР:	ОБЈЕКАТ И МЕСТО ГРАЂНЕ:	ДАТУМ:	РАЗМЕРАБРОЈ ЛИСТА
Јасмина Протџ дипл. инж. арх.	Катерина Крунић, мастер инж. арх. Насимија Павловић, мастер инж. грађ. Немања Гајић, мастер инж. грађ.	ОПШТИНА СВИЂАЈНАЦ	ДОМ ЗДРАВЉА к.п. бр. 1151/1 КО Свевинац Свевинац	дец., 2016.	1:50 76





# СПОЉАШЊА МЕТАЛНА БРАВАРИЈА - ПРОЗОРИ

### СПОЉАШЊА МЕТАЛНА БРАВАРИЈА - ПРОЗОРИ

1k

**изглед** **пресек**

**ОСНОВА**

ШЕМА	ПРИЗЕМЉЕ	1. СПРАТ	2. СПРАТ
	8	/	/

**УКУПНО КОМАДА:** 8

**ГРАЂЕВИНСКА МЕРА** 150/200

**ОПИС**  
Прозор од кутијастих челичних профила, застаклити равним стаклом дебљине 4mm. Отварање, фиксни елементи и уградња према приказаној шеми.

НАПОМЕНА: СВЕ МЕРЕ УЗЕТИ НА ЛИЦУ МЕСТА! СВЕ МЕРЕ СУ ЗИДАРСКЕ

ОБЈЕКТ И МЕСТО ГРАЂЊЕ: **ОСНОВНА ШКОЛА „Јован Јовановић Змај“**, к.л. бр. 1146/1 КО Свилајнац, Свилајнац

ДАТУМ: мај 2017. **1:50** **07**

### СПОЉАШЊА МЕТАЛНА БРАВАРИЈА - ПРОЗОРИ

2k

**изглед** **пресек**

**ОСНОВА**

ШЕМА	ПРИЗЕМЉЕ	1. СПРАТ	2. СПРАТ
	4	/	/

**УКУПНО КОМАДА:** 4

**ГРАЂЕВИНСКА МЕРА** 100/100

**ОПИС**  
Прозор од кутијастих челичних профила, застаклити равним стаклом дебљине 4mm. Отварање, фиксни елементи и уградња према приказаној шеми.

НАПОМЕНА: СВЕ МЕРЕ УЗЕТИ НА ЛИЦУ МЕСТА! СВЕ МЕРЕ СУ ЗИДАРСКЕ

ОБЈЕКТ И МЕСТО ГРАЂЊЕ: **ОСНОВНА ШКОЛА „Јован Јовановић Змај“**, к.л. бр. 1146/1 КО Свилајнац, Свилајнац

ДАТУМ: мај 2017. **1:50** **08**

### СПОЉАШЊА МЕТАЛНА БРАВАРИЈА - ПРОЗОРИ

3k

**изглед** **пресек**

**ОСНОВА**

ШЕМА	ПРИЗЕМЉЕ	1. СПРАТ	2. СПРАТ
	8	/	/

**УКУПНО КОМАДА:** 8

**ГРАЂЕВИНСКА МЕРА** 150/280

**ОПИС**  
Прозор од кутијастих челичних профила, застаклити равним стаклом дебљине 4mm. Отварање, фиксни елементи и уградња према приказаној шеми.

НАПОМЕНА: СВЕ МЕРЕ УЗЕТИ НА ЛИЦУ МЕСТА! СВЕ МЕРЕ СУ ЗИДАРСКЕ

ОБЈЕКТ И МЕСТО ГРАЂЊЕ: **ОСНОВНА ШКОЛА „Јован Јовановић Змај“**, к.л. бр. 1146/1 КО Свилајнац, Свилајнац

ДАТУМ: мај 2017. **1:50** **09**

# УНУТРАШЊА СТОЛАРИЈА - ВРАТА

### УНУТРАШЊА СТОЛАРИЈА - ВРАТА

1k

**изглед** **пресек**

**ОСНОВА**

ДЕСНА ЛЕВА

ШЕМА	ПРИЗЕМЉЕ	1. СПРАТ	2. СПРАТ
ЛЕВА:	/	/	/
ДЕСНА:	1	/	/
УКУПНО:	1	/	/

**УКУПНО КОМАДА:** 1

**ГРАЂЕВИНСКА МЕРА** 70/205

**ОПИС**  
Унутрашња једнокрилна дрвена врата од медијалана, између којих се налази изолација - картонско саће. Медијалан је пресечен висококвалитетном PVC фолијом у одговарајућој боји по избору пројектанта. Окос је од месинга, брава је уклопавајућа са цилиндром и три кључа, са три усадне шарке по крилу, по избору пројектанта. Отварање према приказаној шеми.

НАПОМЕНА: СВЕ МЕРЕ УЗЕТИ НА ЛИЦУ МЕСТА! СВЕ МЕРЕ СУ ЗИДАРСКЕ

ОБЈЕКТ И МЕСТО ГРАЂЊЕ: **ОСНОВНА ШКОЛА „Јован Јовановић Змај“**, к.л. бр. 1146/1 КО Свилајнац, Свилајнац

ДАТУМ: мај 2017. **1:50** **10**



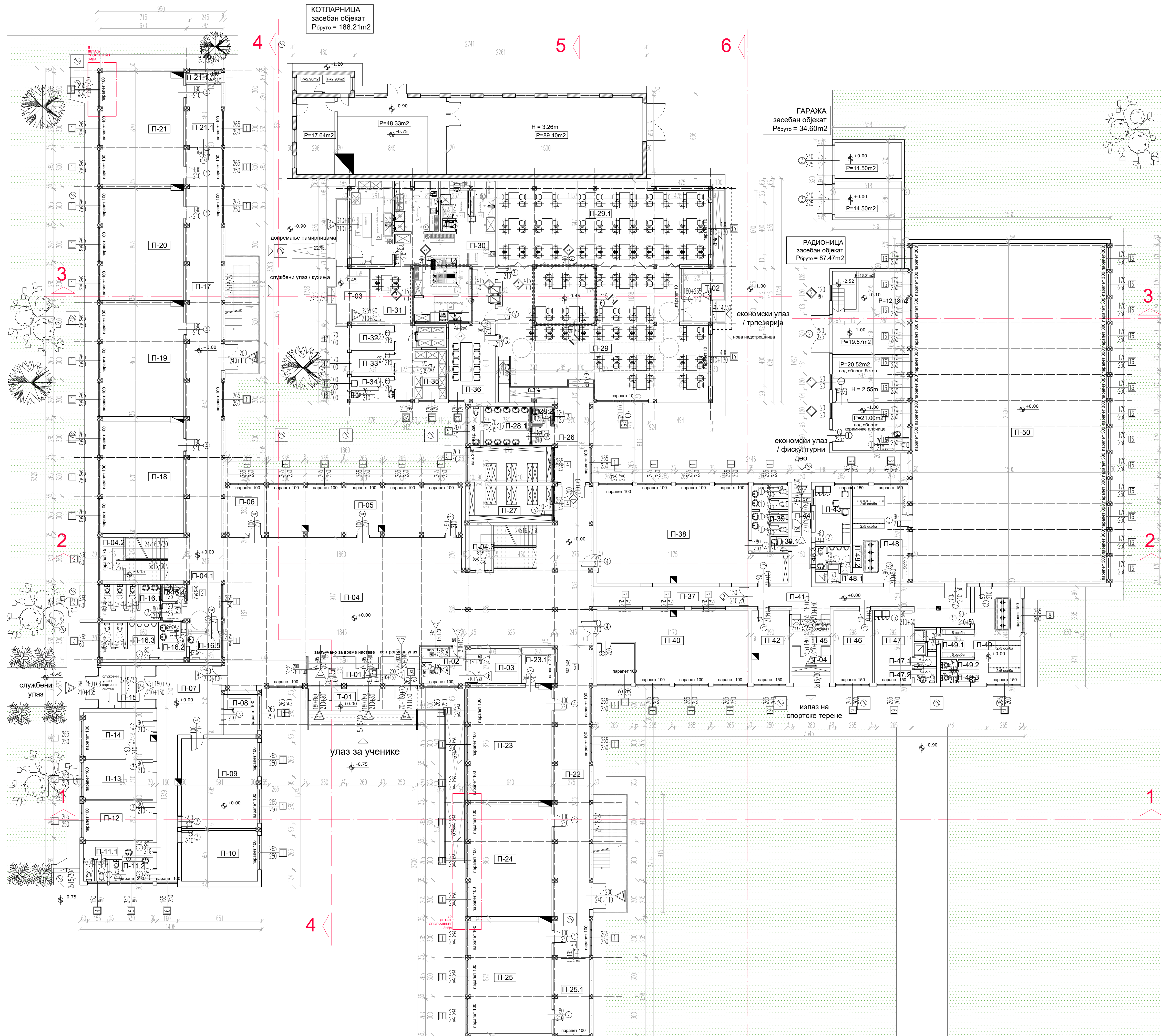

ПРЕГЛЕД ПОВРШИНА:

ПРИЗЕМЉЕ

Р.Бр.	ПРОСТОРИЈА	НОВА ОБРАДА ПОДА	О(м1)	Р(м2)
T-01	трем / главни улаз	терацо	20.40	14.11
P-01	ветробран	терацо	23.11	19.80
P-02	портир	терацо	12.45	9.51
P-03	видео надзор	терацо	13.35	10.75
P-04	хол	терацо	97.94	270.48
P-04.1	хол / предпростор	терацо	33.24	31.70
P-04.2	остава	керамичке плочице	10.25	5.91
P-04.3	остава	керамичке плочице	10.50	6.12
P-05	зборница	таркет	43.55	56.08
P-06	пријем родитеља	таркет	13.66	11.36
P-07	ходник / службени део	терацо	43.74	44.69
P-08	техничка просторија	керамичке плочице	11.51	8.21
P-09	директор	таркет	25.71	41.03
P-10	рачуноводство	таркет	19.69	23.25
P-11.1	тоалет женски	керамичке плочице	17.03	10.09
P-11.2	тоалет мушки	керамичке плочице	10.48	6.08
P-12	педагог / психолог	таркет	16.69	15.97
P-13	правник	таркет	16.94	16.65
P-14	помоћник директора	таркет	17.84	19.06
P-15	ветробран	терацо	15.44	14.56
P-16.1	тоалет женски	керамичке плочице	14.78	12.84
P-16.2	тоалет мушки / предпростор	керамичке плочице	9.78	5.80
P-16.3	тоалет мушки	керамичке плочице	14.58	12.65
P-16.4	трокадеро	керамичке плочице	6.30	2.41
P-16.5	тоалет за особе са инв.	керамичке плочице	9.17	5.04
P-17	ходник	терацо	70.90	81.45
P-18	учионица	ПВЦ подна облога	30.20	55.53
P-19	учионица	ПВЦ подна облога	30.20	55.53
P-20	учионица	ПВЦ подна облога	30.20	55.53
P-21	кабинет географије	ПВЦ подна облога	30.20	55.53
P-21.1	припремна просторија	ПВЦ подна облога	15.26	13.42
P-22	ходник	терацо	57.95	65.45
P-23	кабинет техничког обр.	керамичке плочице	30.80	55.50
P-23.1	припремна просторија	керамичке плочице	10.84	7.34
P-24	учионица	ПВЦ подна облога	30.80	55.50
P-25	кабинет хемије	керамичке плочице	30.80	55.50
P-25.1	припремна просторија	керамичке плочице	16.85	15.60
P-26	ходник / предпростор	терацо	22.45	19.45
P-27	архива	керамичке плочице	36.76	35.68
P-28.1	тоалет	керамичке плочице	15.41	14.12
P-28.2	трокадеро	керамичке плочице	5.69	2.01
P-29	трпезарија	керамичке плочице	55.38	148.75
P-29.1	трпезарија / додатни део	керамичке плочице	45.58	102.20
T-02	трем / трпезарија	гранитна керамика	14.55	11.54
P-30	кухња	керамичке плочице	45.00	100.18
T-03	трем / кухња	гранитна керамика	24.92	15.95
P-31	ходник	керамичке плочице	27.18	20.66
P-32	канцеларија	таркет	10.52	6.41
P-33	гардероба	керамичке плочице	10.24	5.95
P-34	тоалет са трокадером	керамичке плочице	10.16	5.81
P-35	магазински простор	керамичке плочице	12.64	9.55
P-36	извојени део трпезарије	керамичке плочице	19.44	21.50
P-37	ходник	керамичке плочице	27.00	18.00
P-38	дневни боравак деце	ПВЦ подна облога	45.84	94.75
P-39	тоалет	керамичке плочице	15.85	12.39
P-39.1	трокадеро	керамичке плочице	5.08	1.61
P-40	кабинет историје	керамичке плочице(пост)	35.67	65.69
P-41	ходник	терацо	49.66	41.49
P-42	теретана	керамичке плочице	17.07	16.34
P-43	просторија за чистачице	керамичке плочице	14.43	12.21
P-44	ветробран / екон. улаз	терацо	5.40	1.80
P-45	ветробран / излаз на терене	терацо	10.69	7.06
T-04	трем / излаз на терене	гранитна керамика	9.17	4.83
P-46	просторија за опрему за физ.	ПВЦ спец. подна облога	17.22	16.77
P-47	трим кабинет	ПВЦ спец. подна облога	17.12	16.50
P-47.1	туш кабина	керамичке плочице	7.81	2.54
P-47.2	тоалет	керамичке плочице	5.76	2.00
P-48	мушка свлачионица	ПВЦ спец. подна облога	27.80	33.90
P-48.1	туш кабина	керамичке плочице	6.49	2.08
P-48.2	тоалет / писоари	керамичке плочице	6.04	2.23
P-48.3	тоалет	керамичке плочице	5.31	1.53
P-49	женска свлачионица	ПВЦ спец. подна облога	29.83	34.61
P-49.1	туш кабина	керамичке плочице	6.56	2.01
P-49.2	тоалет	керамичке плочице	4.20	1.06
P-49.3	тоалет	керамичке плочице	4.20	1.06
P-50	фискултурна сала	спортски паркет	82.60	394.50

Нето површина приземља: 2,552.75  
 Бруто површина приземља: 2,906.00

УКУПНА НЕТО ПОВРШИНА КОТЛАРНИЦЕ 161.17  
 УКУПНА БРУТО ПОВРШИНА КОТЛАРНИЦЕ 188.21

УКУПНА НЕТО ПОВРШИНА ГАРАЖЕ 29.00  
 УКУПНА БРУТО ПОВРШИНА ГАРАЖЕ 34.60

УКУПНА НЕТО ПОВРШИНА РАДИОНИЦЕ 90.58  
 УКУПНА БРУТО ПОВРШИНА РАДИОНИЦЕ 91.67

ОДГОВОРНИ ПРОЈЕКТАНТ  
 Јасминка Протић дипл. инж. арх.  
 број лиценце 300 9950 04

ИНВЕСТИТОР: ОПШТИНА СВИПАЈНАЦ  
 ОБЈЕКТ: ОСНОВНА ШКОЛА "ЈОВАН ЈОВАНОВИЋ ЗМАЈ" У СВИПАЈНЦУ

САРАДНИЦИ НА ПРОЈЕКТУ  
 Катарина Крунић м. арх.  
 Немања Гајић дипл. инж. арх.  
 Николина Павковић м. грађ.  
 Љубица Маринковић м. арх.

1 - АРХИТЕКТУРА  
 НОВОПРОЈЕКТОВАНО СТАЊЕ  
 ДАТУМ ИЗРАДЕ април 2017.  
 бр. деп. прој. 17-1/17

НАЗИВ ЦРТЕЖА  
 ОСНОВА ПРИЗЕМЉА

РАЗМЕРА 1 : 150  
 ЛИСТ БРОЈ 02



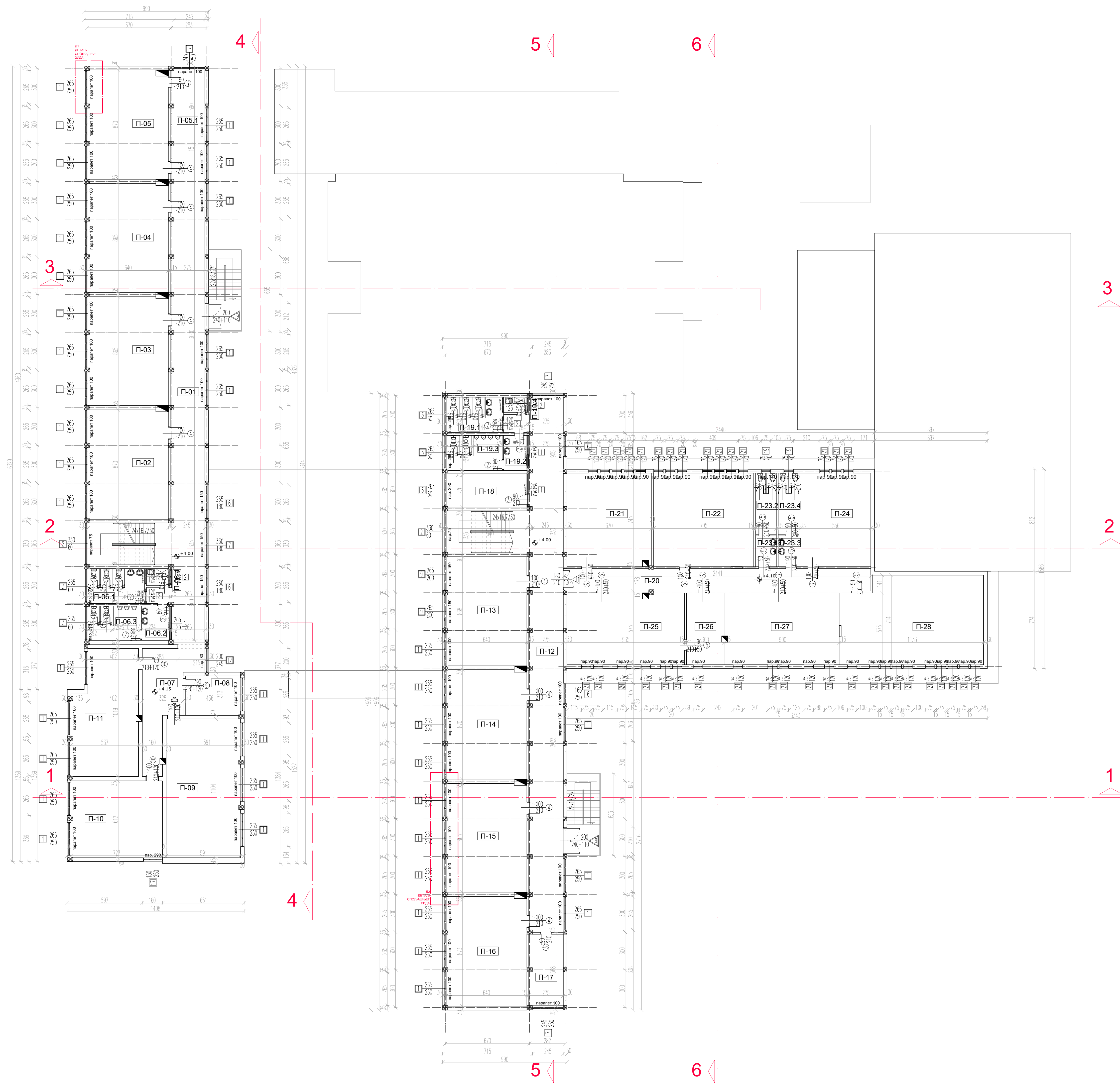

ПРЕГЛЕД ПОВРШИНА:

ПРВИ СПРАТ

Р.Бр.	ПРОСТОРИЈА	НОВА ОБРАДА ПОДА	О(м1)	Р(м2)
П-01	ходник	терацо	99.47	114.05
П-02	учионица	ПВЦ подна облога	30.15	55.21
П-03	учионица	ПВЦ подна облога	30.15	55.21
П-04	учионица	ПВЦ подна облога	30.15	55.21
П-05	кабинет биологије	керамичке плочице	30.15	55.21
П-05.1	припремна просторија	керамичке плочице	17.30	16.22
П-06.1	тоалет женски	керамичке плочице	14.55	12.49
П-06.2	тоалет мушки / предпростор	керамичке плочице	9.93	6.10
П-06.3	тоалет мушки	керамичке плочице	13.73	11.28
П-06.4	трокадеро	керамичке плочице	6.31	2.43
П-07	ходник	терацо	32.23	29.23
П-08	припремна просторија	ПВЦ подна облога	14.97	13.62
П-09	кабинет информатике 1	ПВЦ подна облога	33.90	65.23
П-10	учионица	ПВЦ подна облога	26.77	44.46
П-11	кабинет информатике 2	ПВЦ подна облога	31.51	49.72
П-12	ходник	терацо	106.39	122.82
П-13	учионица	ПВЦ подна облога	30.10	55.36
П-14	учионица	ПВЦ подна облога	30.10	55.36
П-15	учионица	ПВЦ подна облога	30.10	55.36
П-16	учионица	ПВЦ подна облога	30.10	55.36
П-17	помоћна просторија за наставу	ламинат (постојећи)	16.85	15.61
П-18	зубарска ординација	керамичке плочице	18.20	17.28
П-19.1	тоалет женски	керамичке плочице	14.50	12.48
П-19.2	тоалет мушки / предпростор	керамичке плочице	9.26	5.13
П-19.3	тоалет мушки	керамичке плочице	14.46	12.38
П-19.4	трокадеро	керамичке плочице	6.16	2.27
П-20	ходник	керамичке плочице (пос.)	52.38	43.45
П-21	учионица	ПВЦ подна облога	28.30	50.00
П-22	учионица	ПВЦ подна облога	30.80	59.23
П-23.1	тоалет женски / предпростор	керамичке плочице (пос.)	8.20	4.04
П-23.2	тоалет женски	керамичке плочице (пос.)	8.08	13.10
П-23.3	тоалет мушки / предпростор	керамичке плочице (пос.)	8.20	4.04
П-23.4	тоалет мушки	керамичке плочице (пос.)	8.08	13.10
П-24	учионица	керамичке плочице (пос.)	26.02	41.42
П-25	учионица	керамичке плочице (пос.)	31.15	53.23
П-26	припремна просторија	керамичке плочице (пос.)	17.85	17.08
П-27	учионица	керамичке плочице (пос.)	29.75	51.46
П-28	библиотека	керамичке плочице (пос.)	36.93	77.31

Нето површина првог спрата: 1,422.54  
 Бруто површина првог спрата: 1,631.50



ЈАП студио, агенција за пројектовање и дизајн бр. тех. док. 17/17	ИДЕЈНИ ПРОЈЕКАТ РЕКОНСТРУКЦИЈЕ	
	ОСНОВНЕ ШКОЛЕ "ЈОВАН ЈОВАНОВИЋ ЗМАЈ" У СВИЛАЈНЦУ	
ОДГОВОРНИ ПРОЈЕКТАНТ Јасминка Протић дипл. инж. арх. број лиценце 300 9950 04	ИНВЕСТИТОР: ОПШТИНА СВИЛАЈНАЦ	
	ОБЈЕКАТ: ОСНОВНА ШКОЛА "ЈОВАН ЈОВАНОВИЋ ЗМАЈ"	
САРАДНИЦИ НА ПРОЈЕКТУ Катарина Крунић м. арх. Немања Гајић дипл. инж. арх. Никола Павковић м. грађ. Љубица Маринковић м. арх.	1 - АРХИТЕКТУРА	НАЗИВ ЦРТЕЖА
	НОВОПРОЈЕКТОВАНО СТАЊЕ	ОСНОВА ПРВОГ СПРАТА
ДАТУМ ИЗРАДЕ	април 2017.	РАЗМЕРА
бр. деча прој.	17-1/17	ЛИСТ БРОЈ
		1 : 150
		03



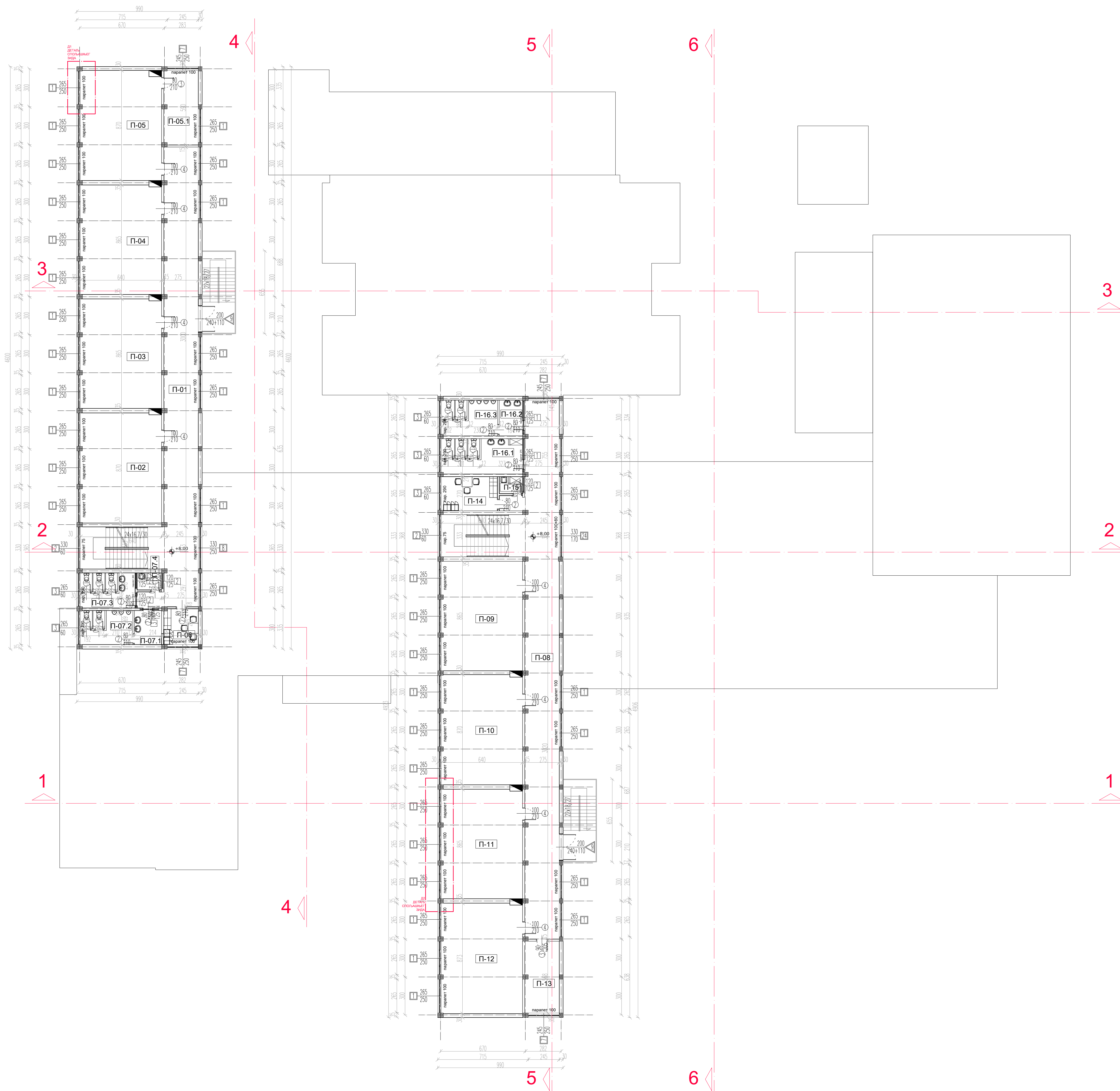

ПРЕГЛЕД ПОВРШИНА:

ДРУГИ СПРАТ

Р.Бр.	ПРОСТОРИЈА	НОВА ОБРАДА ПОДА	О(м1)	Р(м2)
П-01	ходник	терацо	91.56	105.52
П-02	учионица	ПВЦ подна облога	30.15	55.21
П-03	учионица	ПВЦ подна облога	30.15	55.21
П-04	учионица	ПВЦ подна облога	30.15	55.21
П-05	кабинет физике	ПВЦ подна облога	30.15	55.21
П-05.1	припремна просторија	ПВЦ подна облога	17.30	16.22
П-06	просторија за чистачице	керамичке плочице	11.14	7.75
П-07.1	тоалет женски	керамичке плочице	14.15	11.93
П-07.2	тоалет мушки / предпростор	керамичке плочице	9.73	5.83
П-07.3	тоалет мушки	керамичке плочице	13.73	11.28
П-07.4	трокадеро	керамичке плочице	6.51	2.57
П-08	ходник	терацо	99.47	119.85
П-09	учионица	ПВЦ подна облога	30.10	55.36
П-10	учионица	ПВЦ подна облога	30.10	55.36
П-11	кабинет музичког	ПВЦ подна облога	30.10	55.36
П-12	кабинет ликовног	ПВЦ подна облога	30.10	55.36
П-13	помоћна просторија	ПВЦ подна облога	16.85	15.60
П-14	просторија за чистачице	керамичке плочице	14.20	11.88
П-15	трокадеро	керамичке плочице	6.30	2.41
П-16.1	тоалет женски	керамичке плочице	18.40	18.00
П-16.2	тоалет мушки / предпростор	керамичке плочице	9.31	5.18
П-16.3	тоалет мушки	керамичке плочице	14.52	12.51

Нето површина другог спрата: 788.81  
 Бруто површина другог спрата: 941.43

УКУПНА НЕТО ПОВРШИНА ШКОЛЕ 4,764.10  
 УКУПНА БРУТО ПОВРШИНА ШКОЛЕ 5,478.93



ЈАП студио, агенција за проектовање и дизајн бр. тех. док. 17/17	ИДЕЈНИ ПРОЈЕКАТ РЕКОНСТРУКЦИЈЕ	
	ОСНОВНЕ ШКОЛЕ "ЈОВАН ЈОВАНОВИЋ ЗМАЈ" У СВИЛАЈНЦУ	
ОДГОВОРНИ ПРОЈЕКАНТ Јасминка Протић дипл. инж. арх. број лиценце 300 9950 04	ИНВЕСТИТОР: ОПШТИНА СВИЛАЈНАЦ ОБЈЕКАТ: ОСНОВНА ШКОЛА "ЈОВАН ЈОВАНОВИЋ ЗМАЈ"	
САРАДНИЦИ НА ПРОЈЕКТУ Катарина Крунић м. арх. Немања Гајић дипл. инж. арх. Никола Павковић м. грађ. Љубица Маринковић м. арх.	1 - АРХИТЕКТУРА НОВОПРОЈЕКТОВАНО СТАЊЕ	НАЗИВ ЦРТЕЖА ОСНОВА ДРУГОГ СПРАТА
ДАТУМ ИЗРАДЕ бр. деп. прој.	април 2017. 17-1/17	РАЗМЕРА ЛИСТ БРОЈ
		1 : 150 04

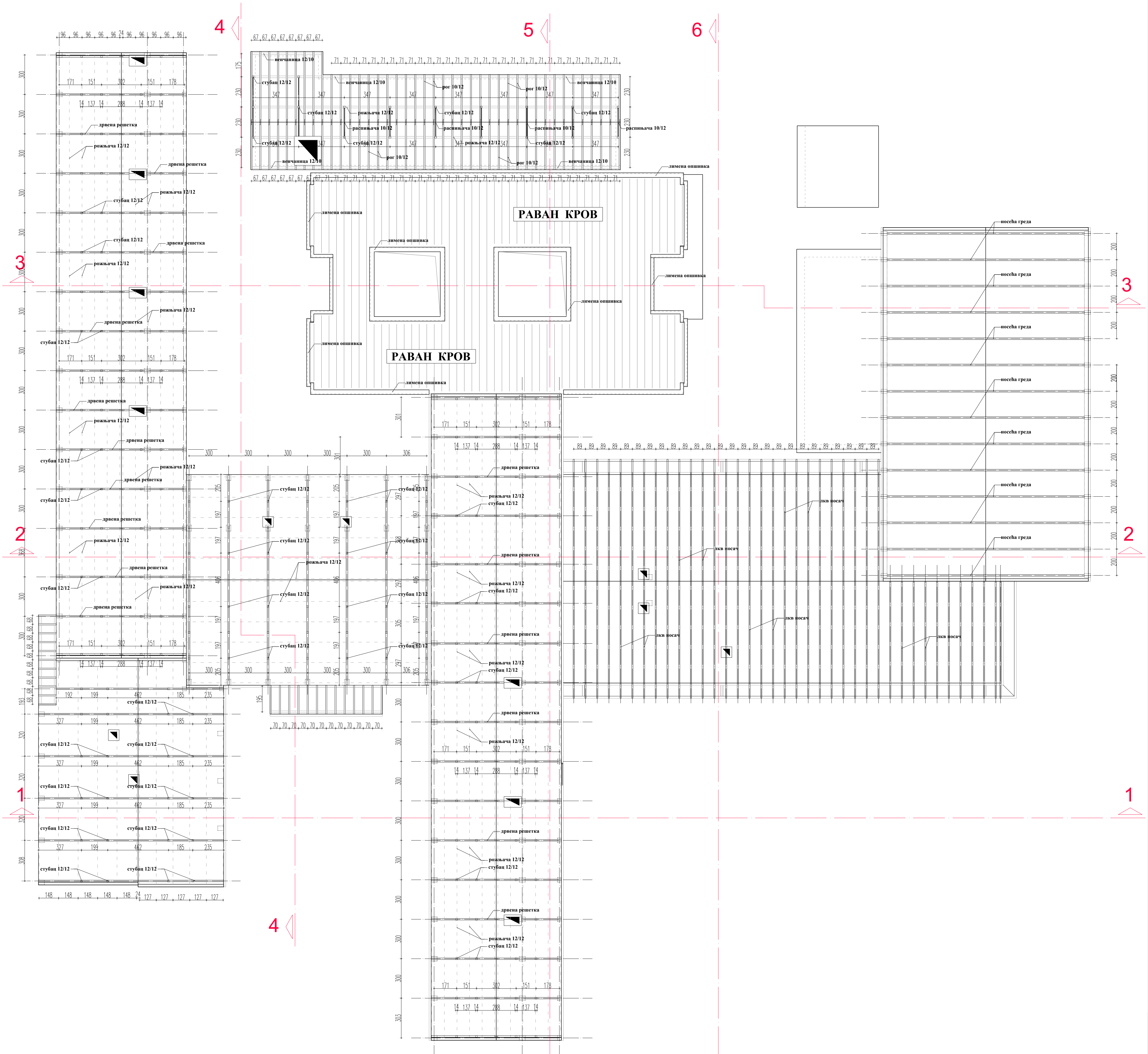

ЈАП студио, агенција за пројектовање и дизајн бр. тех. док. 17/17	ИДЕЈНИ ПРОЈЕКАТ РЕКОНСТРУКЦИЈЕ ОСНОВНЕ ШКОЛЕ "ЈОВАН ЈОВАНОВИЋ ЗМАЈ" У СВИЛАЈНЦУ	
	ИНВЕСТИТОР: ОПШТИНА СВИЛАЈНАЦ ОБЈЕКАТ: ОСНОВНА ШКОЛА "ЈОВАН ЈОВАНОВИЋ ЗМАЈ"	
ОДГОВОРНИ ПРОЈЕКАНТ Јасминка Протић дипл. инж. арх. број лиценце 300 9950 04	1 - АРХИТЕКТУРА НОВОПРОЈЕКТОВАНО	НАЗИВ ЦРТЕЖА КРОВНА КОНСТРУКЦИЈА
САРАДНИЦИ НА ПРОЈЕКТУ Катарина Крунић м. арх. Немања Гајић дипл. инж. арх. Николина Павковић м. грађ.	ДАТУМ ИЗРАДЕ април 2017. бр. деп. прој. 17-1/17	РАЗМЕРА 1 : 150 ЛИСТ БРОЈ 05



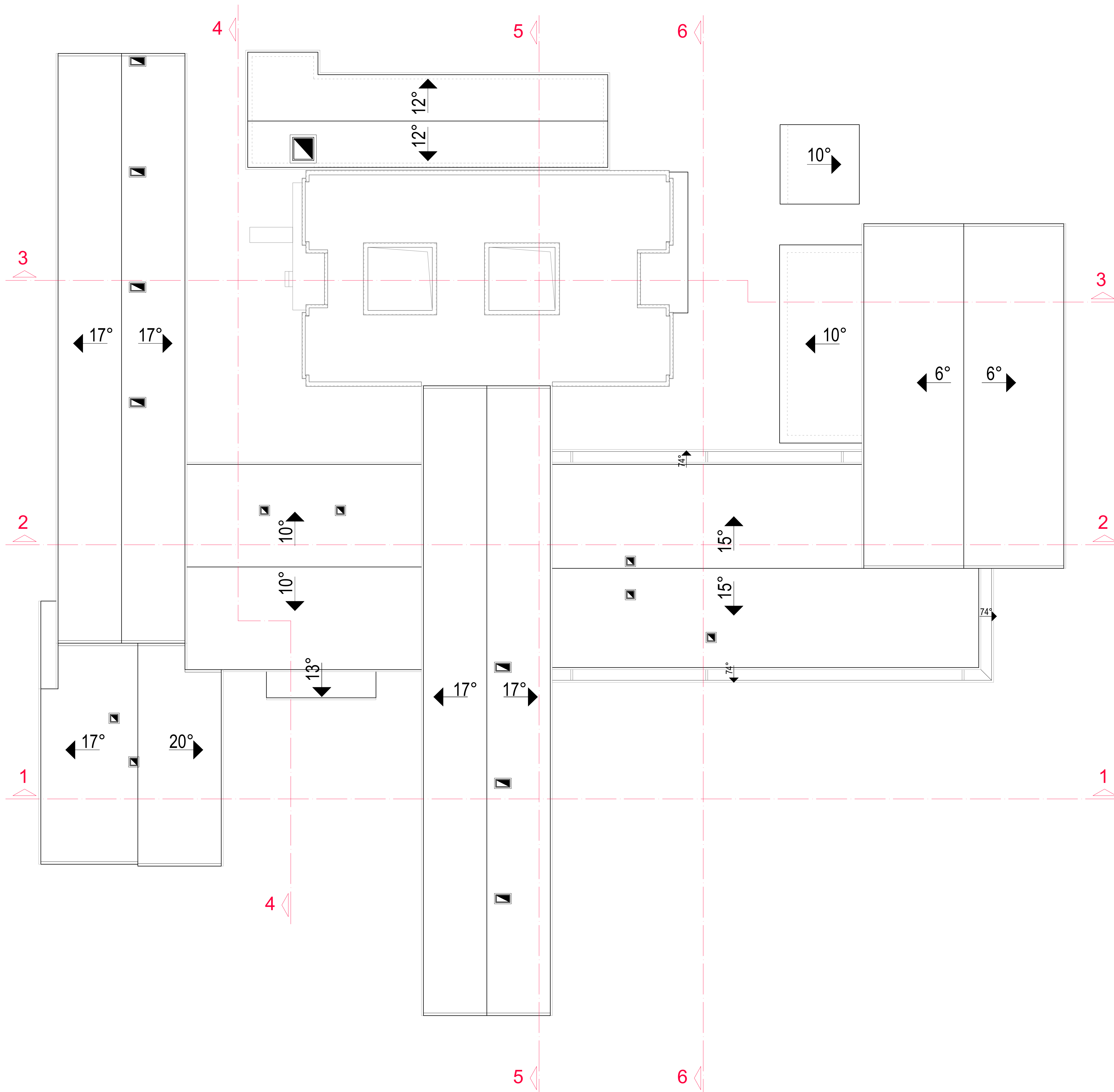

JASP studio, agencija za projektovanje i dizajn бр. тех. док. 17/17	ИДЕЈНИ ПРОЈЕКАТ РЕКОНСТРУКЦИЈЕ ОСНОВНЕ ШКОЛЕ "ЈОВАН ЈОВАНОВИЋ ЗМАЈ" У СВИЛАЈНЦУ	
	ОДГОВОРНИ ПРОЈЕКАНТ Јасминка Протић дипл. инж. арх. број лиценце 300 9950 04	ИНВЕСТИТОР: ОПШТИНА СВИЛАЈНАЦ ОБЈЕКАТ: ОСНОВНА ШКОЛА "ЈОВАН ЈОВАНОВИЋ ЗМАЈ"
САРАДНИЦИ НА ПРОЈЕКТУ Катарина Крунић м. арх. Немања Гајић дипл. инж. арх. Никола Павковић м. грађ. Љубица Маринковић м. арх.	1 - АРХИТЕКТУРА НОВОПРОЈЕКТОВАНО	НАЗИВ ЦРТЕЖА ИЗГЛЕД КРОВНИХ РАВНИ
ДАТУМ ИЗРАДЕ бр. деп. прој.	април 2017. 17-1/17	РАЗМЕРА ЛИСТ БРОЈ
		1 : 150 06

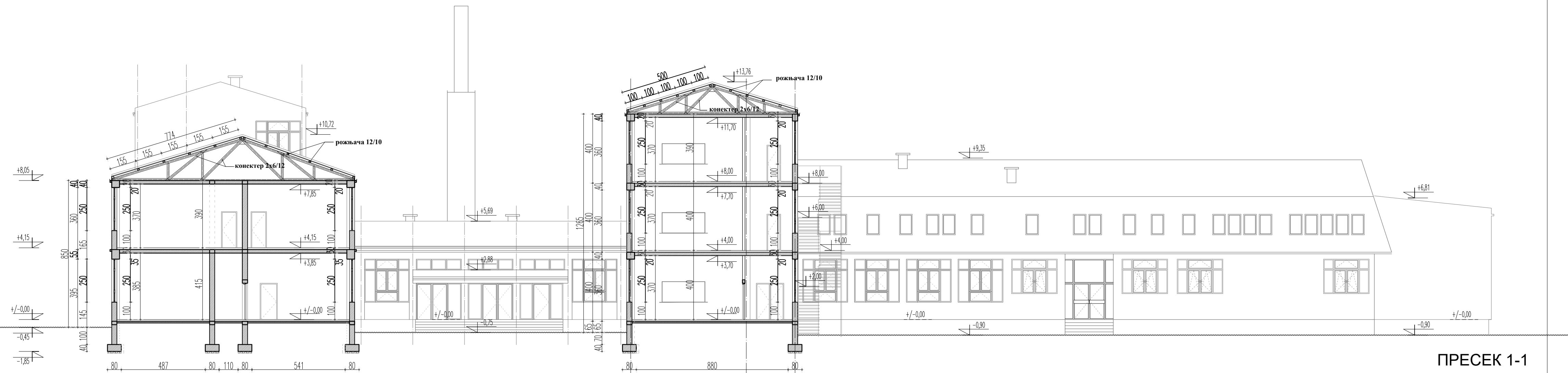

ПРЕСЕК 1-1

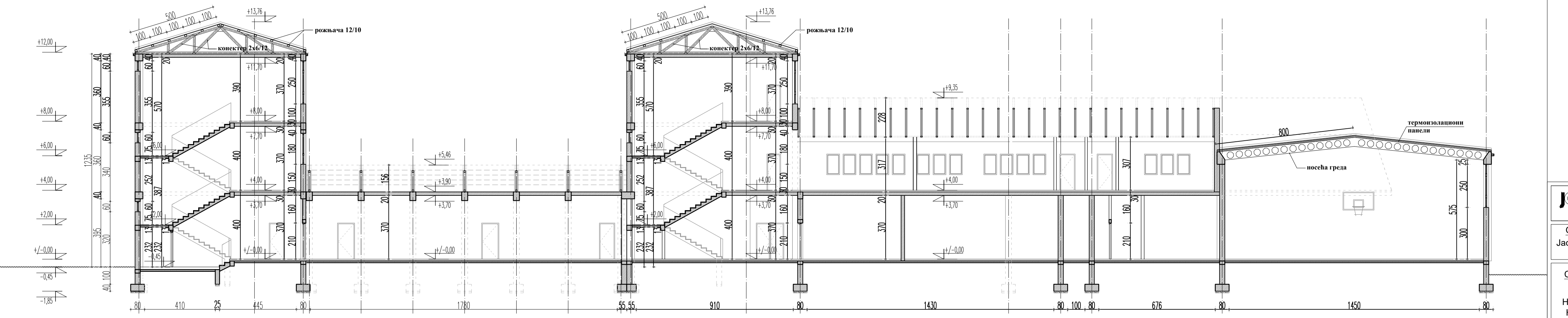

ПРЕСЕК 2-2



 ЈАП студио, агенција за пројектовање и дизајн бр. тех. док. 17/17	ИДЕЈНИ ПРОЈЕКАТ РЕКОНСТРУКЦИЈЕ ОСНОВНЕ ШКОЛЕ "ЈОВАН ЈОВАНОВИЋ ЗМАЈ" У СВИЛАЈНЦУ	
	ИНВЕСТИТОР: ОПШТИНА СВИЛАЈНАЦ ОБЈЕКАТ: ОСНОВНА ШКОЛА "ЈОВАН ЈОВАНОВИЋ ЗМАЈ"	
ОДГОВОРНИ ПРОЈЕКТАНТ Јасминка Протић дипл. инж. арх. број лиценце 300 9950 04	1 - АРХИТЕКТУРА НОВОПРОЈЕКТОВАНО	НАЗИВ ЦРТЕЖА ПРЕСЕК 1-1 И 2-2
САРАДНИЦИ НА ПРОЈЕКТУ Катарина Крунић м. арх. Немања Гајић дипл. инж. арх. Николина Павковић м. грађ. Љубица Маринковић м. арх.	ДАТУМ ИЗРАДЕ    април 2017. бр. дела прој.        17-1/17	РАЗМЕРА            1 : 150 ЛИСТ БРОЈ            07

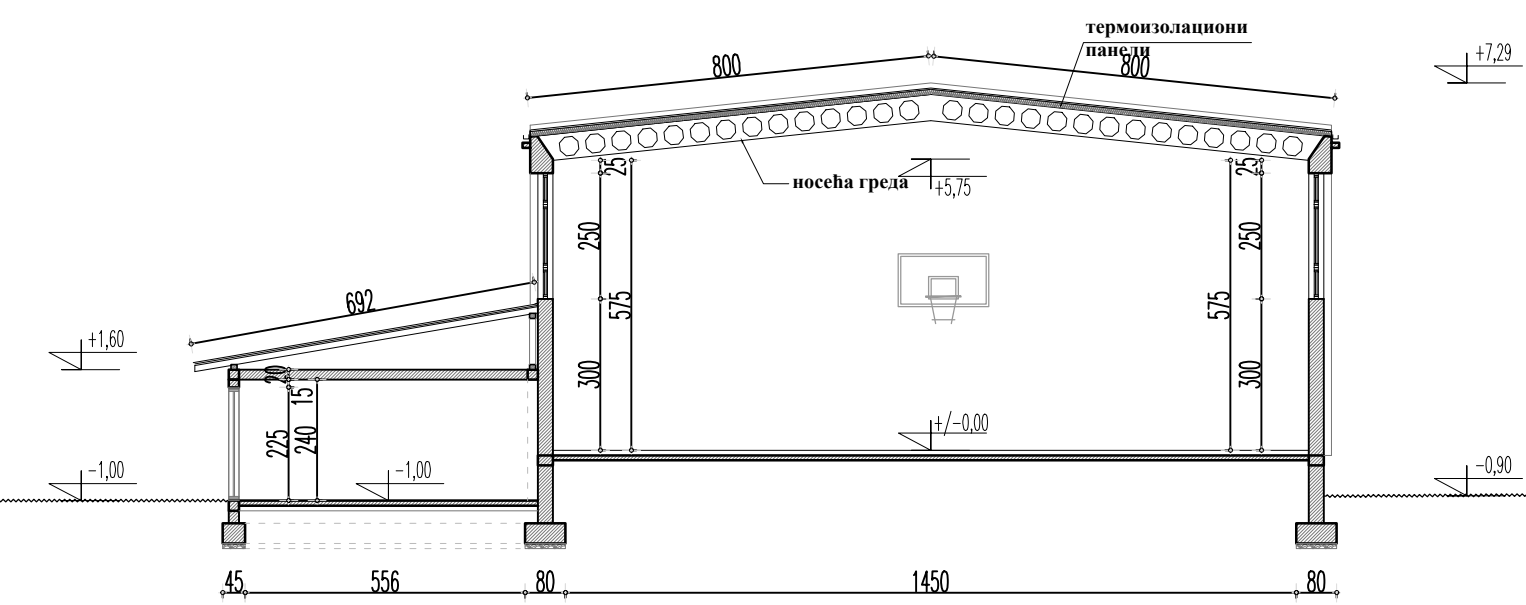
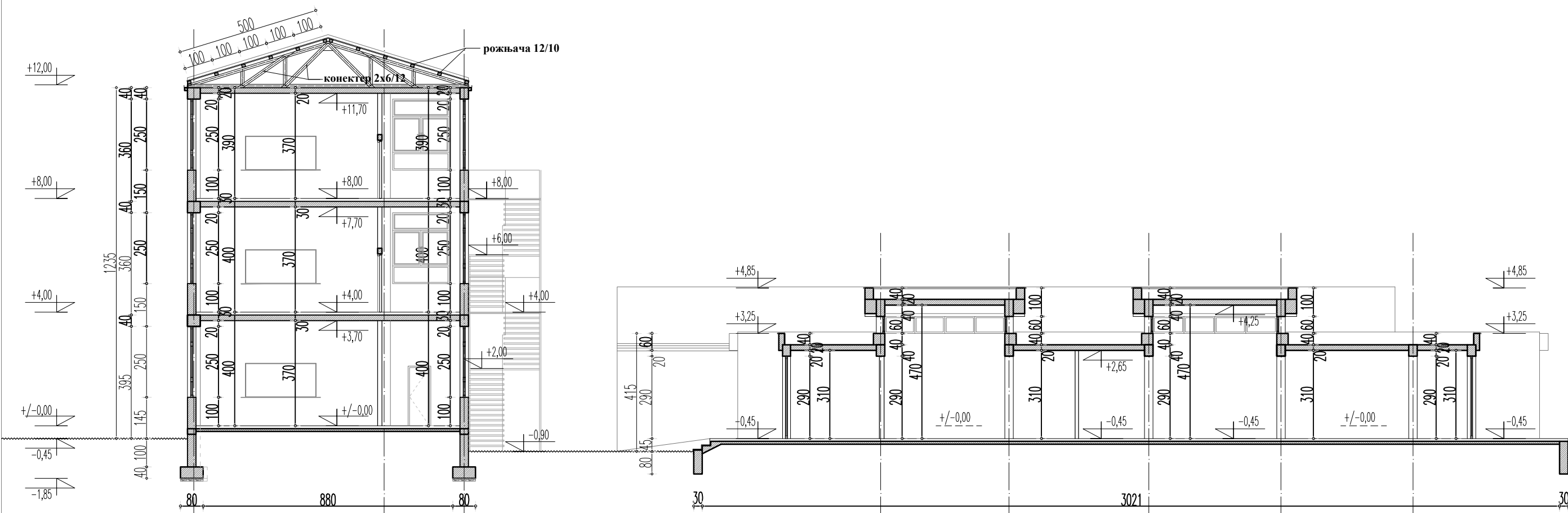

ПРЕСЕК 3-3

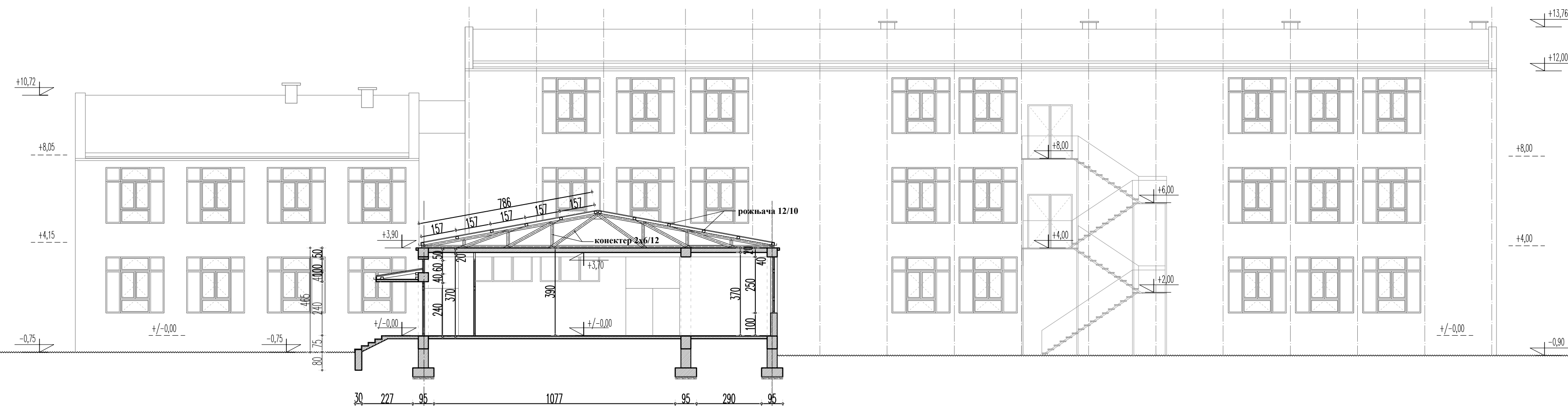

ПРЕСЕК 4-4



**JAP studio**  
 ЈАП студио, агенција за пројектовање и дизајн  
 бр. тех. док. 17/17

**ОДГОВОРНИ ПРОЈЕКТАНТ**  
 Јасминка Пратић дипл. инж. арх.  
 број лиценце 300 9950 04

**САРАДНИЦИ НА ПРОЈЕКТУ**  
 Катарина Крунић м. арх.  
 Немања Гајић дипл. инж. арх.  
 Николина Павковић м. грађ.  
 Љубица Маринковић м. арх.

**ИДЕЈНИ ПРОЈЕКАТ РЕКОНСТРУКЦИЈЕ**  
**ОСНОВНЕ ШКОЛЕ "ЈОВАН ЈОВАНОВИЋ ЗМАЈ" У СВИЛАЈНЦУ**

**ИНВЕСТИТОР:** ОПШТИНА СВИЛАЈНАЦ  
**ОБЈЕКАТ:** ОСНОВНА ШКОЛА "ЈОВАН ЈОВАНОВИЋ ЗМАЈ"

**1 - АРХИТЕКТУРА**  
 НОВОПРОЈЕКТОВАНО

**НАЗИВ ЦРТЕЖА**  
 ПРЕСЕК 3-3 И 4-4

**ДАТУМ ИЗРАДЕ** април 2017.  
 бр. дела прој. 17-1/17

**РАЗМЕРА** 1 : 150  
**ЛИСТ БРОЈ** 08





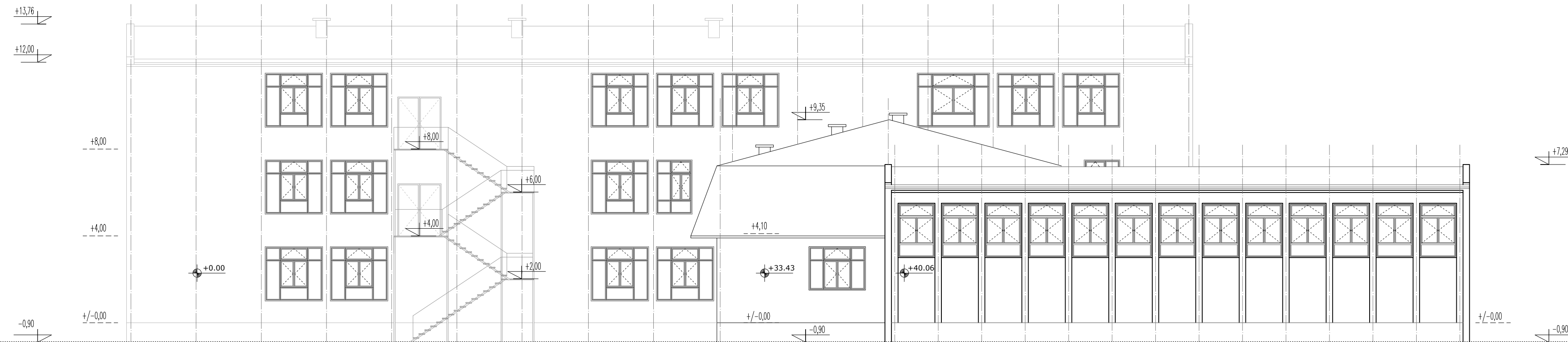
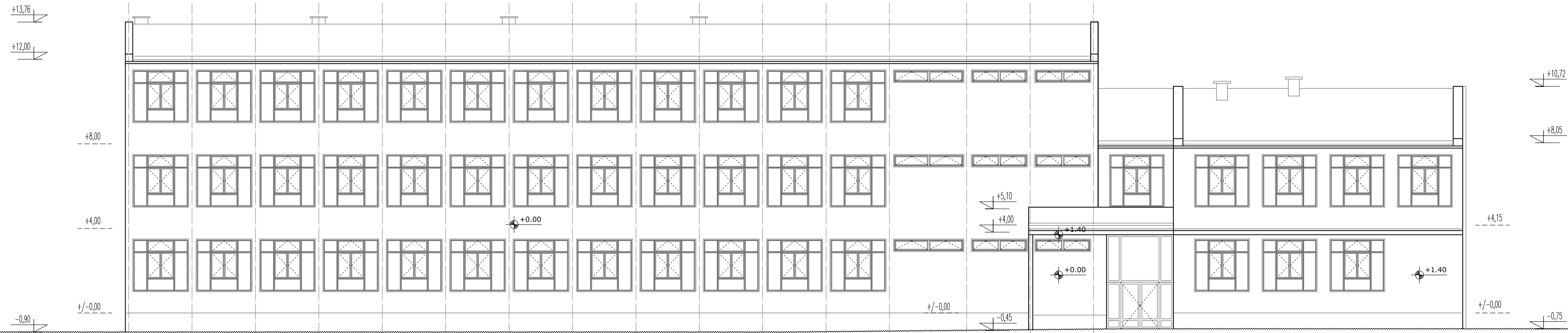

 <b>ЈАП студио</b> , агенција за пројектовање и дизајн бр. тех. док. 17/17	ИДЕЈНИ ПРОЈЕКАТ РЕКОНСТРУКЦИЈЕ ОСНОВНЕ ШКОЛЕ "ЈОВАН ЈОВАНОВИЋ ЗМАЈ" У СВИЛАЈНЦУ	
	ИНВЕСТИТОР: ОПШТИНА СВИЛАЈНАЦ ОБЈЕКАТ: ОСНОВНА ШКОЛА "ЈОВАН ЈОВАНОВИЋ ЗМАЈ"	
ОДГОВОРНИ ПРОЈЕКАНТ Јасминка Протић дипл. инж. арх. број лиценце 300 9950 04	1 - АРХИТЕКТУРА НОВОПРОЈЕКТОВАНО	НАЗИВ ЦРТЕЖА БОЧНИ ИЗГЛЕДИ
САРАДНИЦИ НА ПРОЈЕКТУ Катарина Крунић м. арх. Немања Гајић дипл. инж. арх. Николина Павковић м. грађ. Љубица Маринковић м. арх.	ДАТУМ ИЗРАДЕ    април 2017. бр. дела прој.        17-1/17	РАЗМЕРА            1 : 150 ЛИСТ БРОЈ            10





ПРЕГЛЕД ПОВРШИНА:

**ПРИЗЕМЉЕ**

Р.Бр.	ПРОСТОРИЈА	ОБРАДА ПОДА	Р(м2)
П-01	фискултурна сала	спортски паркет	1012.29
П-02	степенишни простор	керамика	29.54
П-03	котларница	бетон	47.34
П-04	канцеларија	ламинат (постојећи)	25.46
П-05	тоалет	керамика	4.66
П-06	канцеларија	керамика (постојећа)	32.03
П-07	канцеларија	винил (постојећи)	21.90
П-08	тоалет	керамика	5.79
П-09	тоалет	керамика	4.50
П-10	канцеларија	керамика (постојећа)	32.15
П-11	канцеларија	керамика (постојећа)	21.84
П-12	тоалет	керамика	4.81
П-13	тоалет	керамика	4.50
П-14	канцеларија	керамика (постојећа)	37.94
П-15	тоалет	керамика	4.66
П-16	канцеларија	ламинат (постојећи)	25.40
П-17	тоалет	керамика	9.01
П-18	тоалет	керамика	19.15
П-19	помоћна просторија	керамика	11.18
П-20	тоалет	керамика	19.13
П-21	степенишни простор	керамика	15.37
П-22	помоћна просторија	керамика	9.62
П-23	степенишни простор	керамика	23.54
П-24	остава	бетон	5.49
П-25	канцеларија	керамика	11.37
П-26	тоалет	керамика	4.91
П-27	тоалет	керамика	3.10
П-28	ветробран	керамика	3.73
П-29	ходник	керамика	7.53
П-30	предпростор	керамика	3.68
П-31	помоћна просторија	керамика	5.70
П-32	ходник	керамика	55.53
П-33	свлагачионица бр. 1	керамика	12.53
П-34	свлагачионица бр. 1 / тоалет	керамика	9.30
П-35	свлагачионица бр. 2 / тоалет	керамика	9.78
П-36	свлагачионица бр. 2	керамика	14.00
П-37	свлагачионица бр. 3	керамика	14.36
П-38	свлагачионица бр. 3 / тоалет	керамика	9.37
П-39	свлагачионица бр. 4 / тоалет	керамика	9.84
П-40	свлагачионица бр. 4	керамика	14.52
П-41	ветробран	керамика	6.33
П-42	ходник	керамика	5.34
П-43	предпростор	керамика	3.64

Нето површина приземља: 1,631.86

Бруто површина приземља: 1,814.16

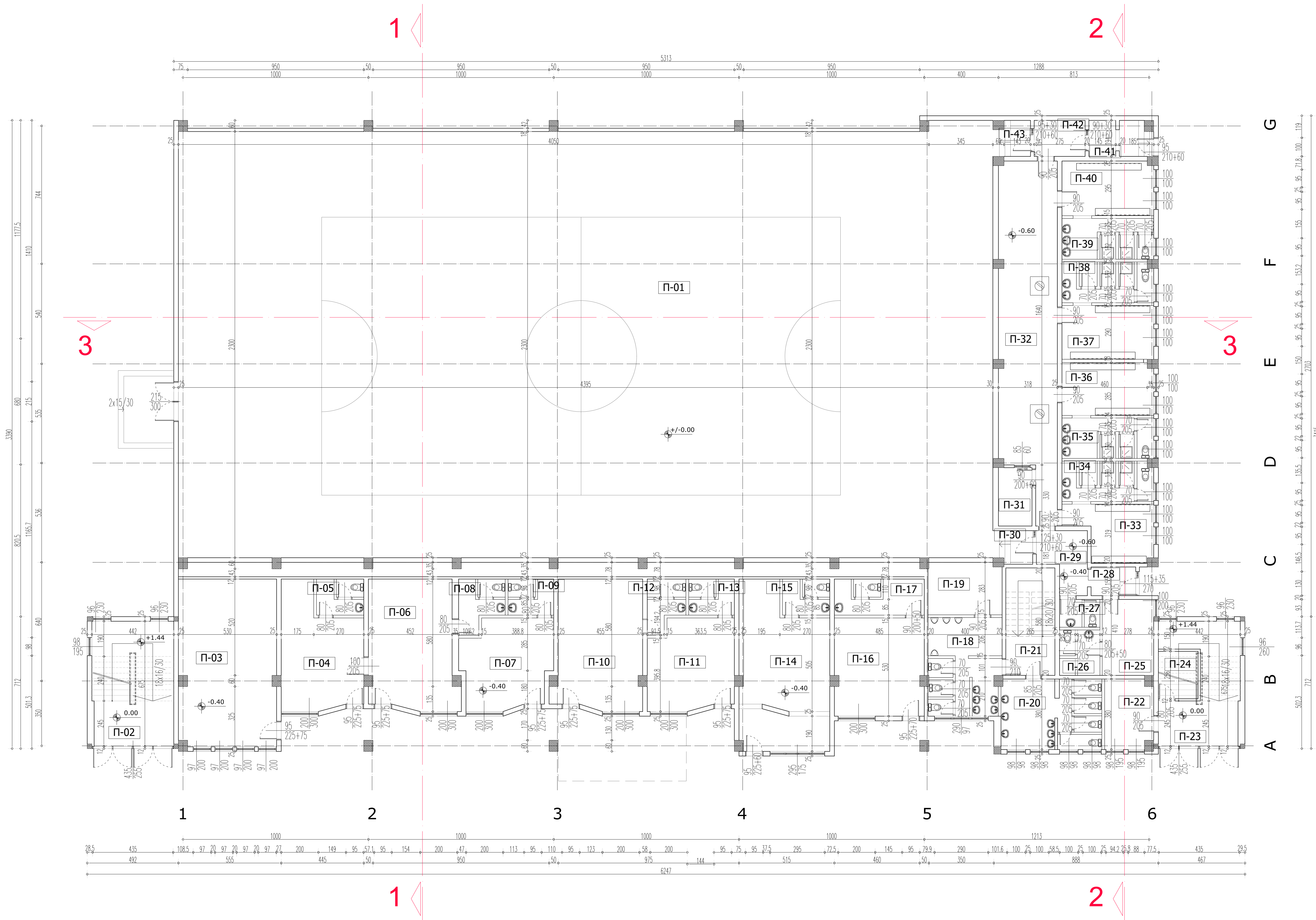

*Branislav Vucicevic*

	<b>ИДЕЈНИ ПРОЈЕКАТ САНАЦИЈЕ СПОРТСКЕ ХАЛЕ И СВЛАЧИОНИЦА</b>	
	ИНВЕСТИТОР: ОПШТИНА СВИЛАЈНАЦ	
ОБЈЕКАТ: СПОРТСКА ХАЛА		
ОДГ. ПРОЈЕКАНТ: <i>Бранислав Вучићевић, дипл.инж.грађ.</i>		
1 - АРХИТЕКТУРА НОВОПРОЈЕКТОВАНО СТАЊЕ	НАЗИВ ЦРТЕЖА ОСНОВА ПРИЗЕМЉА	
ДАТУМ ИЗРАДЕ јун 2017.	РАЗМЕРА	1 : 100
бр тех. док. ПР-ИДП 06-1155/1-17	ЛИСТ БРОЈ	08



ПРЕГЛЕД ПОВРШИНА:

**СПРАТ**

Р.Бр.	ПРОСТОРИЈА	ОБРАДА ПОДА	P(m2)
П-44	предпростор	керамика	14.78
П-45	ходник	керамика	93.84
П-46	предпростор	керамика	62.76
П-47	ходник	керамика	59.45
П-48	помоћна просторија	керамика	11.29
П-49	трибине	бетон	127.04
П-50	трибине	бетон	345.48

Нето површина спрата: **714.64**  
 Бруто површина спрата: **859.33**

**УКУПНА НЕТО ПОВРШИНА 2,346.50**  
**УКУПНА БРУТО ПОВРШИНА 2,673.49**

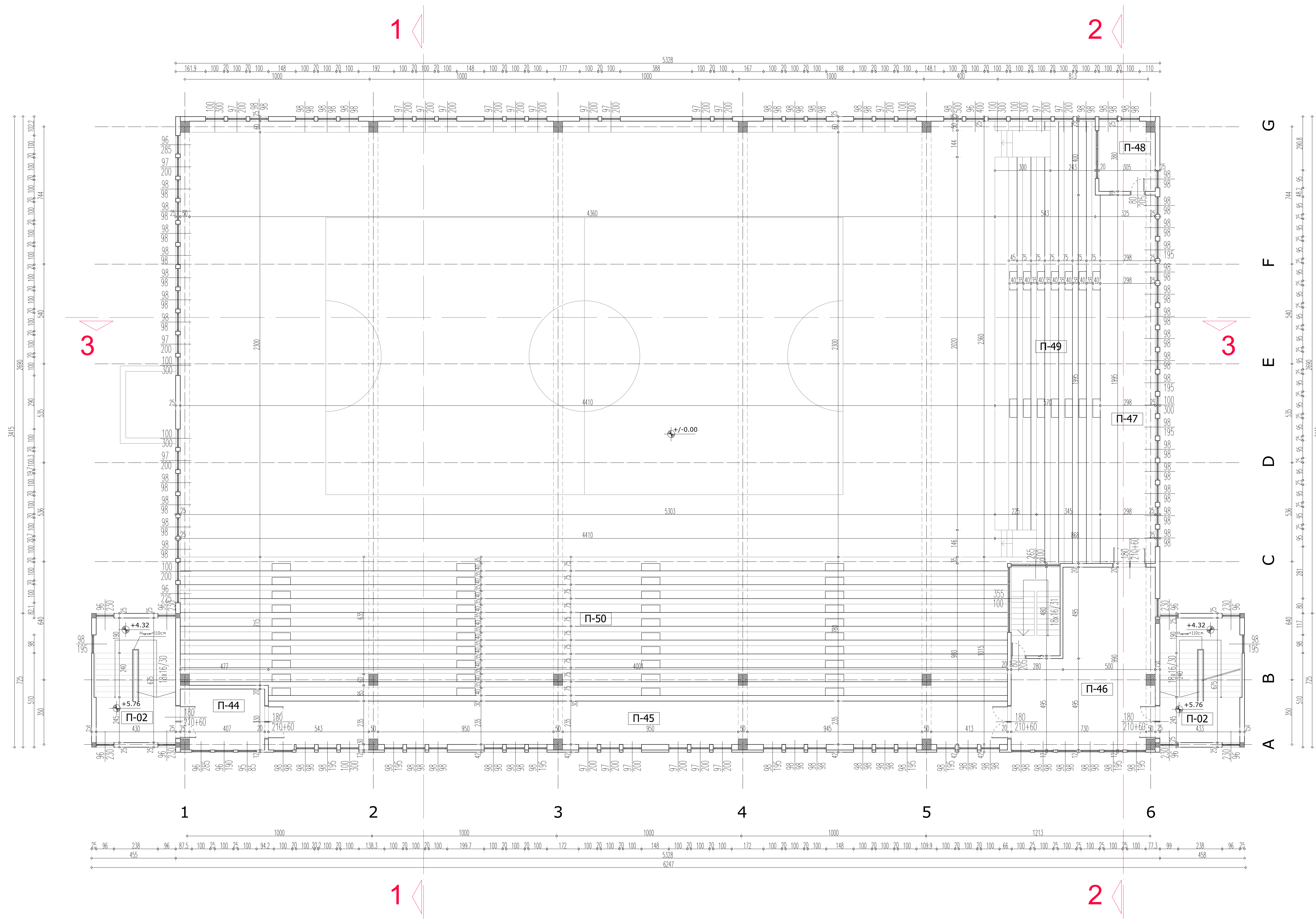

*Бранимир Вучићевић*

<p>Комунално јавно предузеће "Морава" Свилајнац</p>	<p><b>ИДЕЈНИ ПРОЈЕКАТ САНАЦИЈЕ СПОРТСКЕ ХАЛЕ И СВЛАЧИОНИЦА</b></p>	
	<p>ИНВЕСТИТОР: ОПШТИНА СВИЛАЈНАЦ                  ОБЈЕКАТ: СПОРТСКА ХАЛА</p>	
<p>ОДГ. ПРОЈЕКАТАНТ: <i>Бранислав Вучићевић, дипл. инж. грађ.</i></p>		
<p>1 - АРХИТЕКТУРА НОВОПРОЈЕКТОВАНО СТАЊЕ</p>	<p>НАЗИВ ЦРТЕЖА ОСНОВА СПРАТА</p>	
<p>ДАТУМ ИЗРАДЕ јун 2017. бр тех. док. ПР-ИДП 06-1155/1-17</p>	<p>РАЗМЕРА <b>1 : 100</b> ЛИСТ БРОЈ <b>09</b></p>	

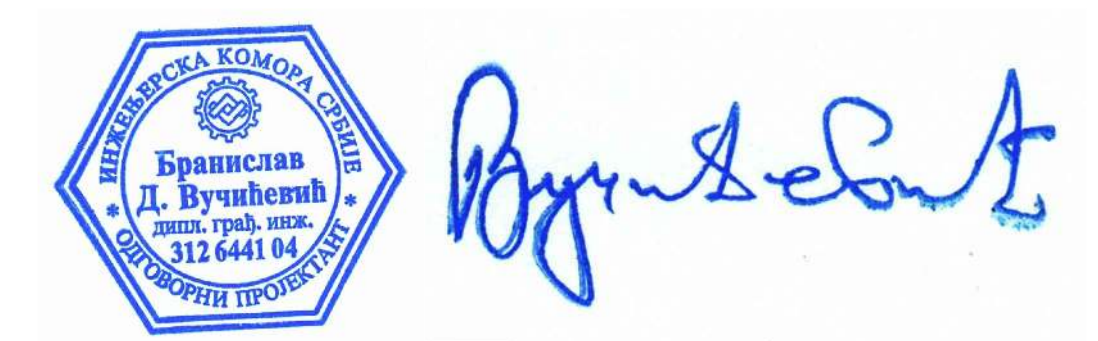
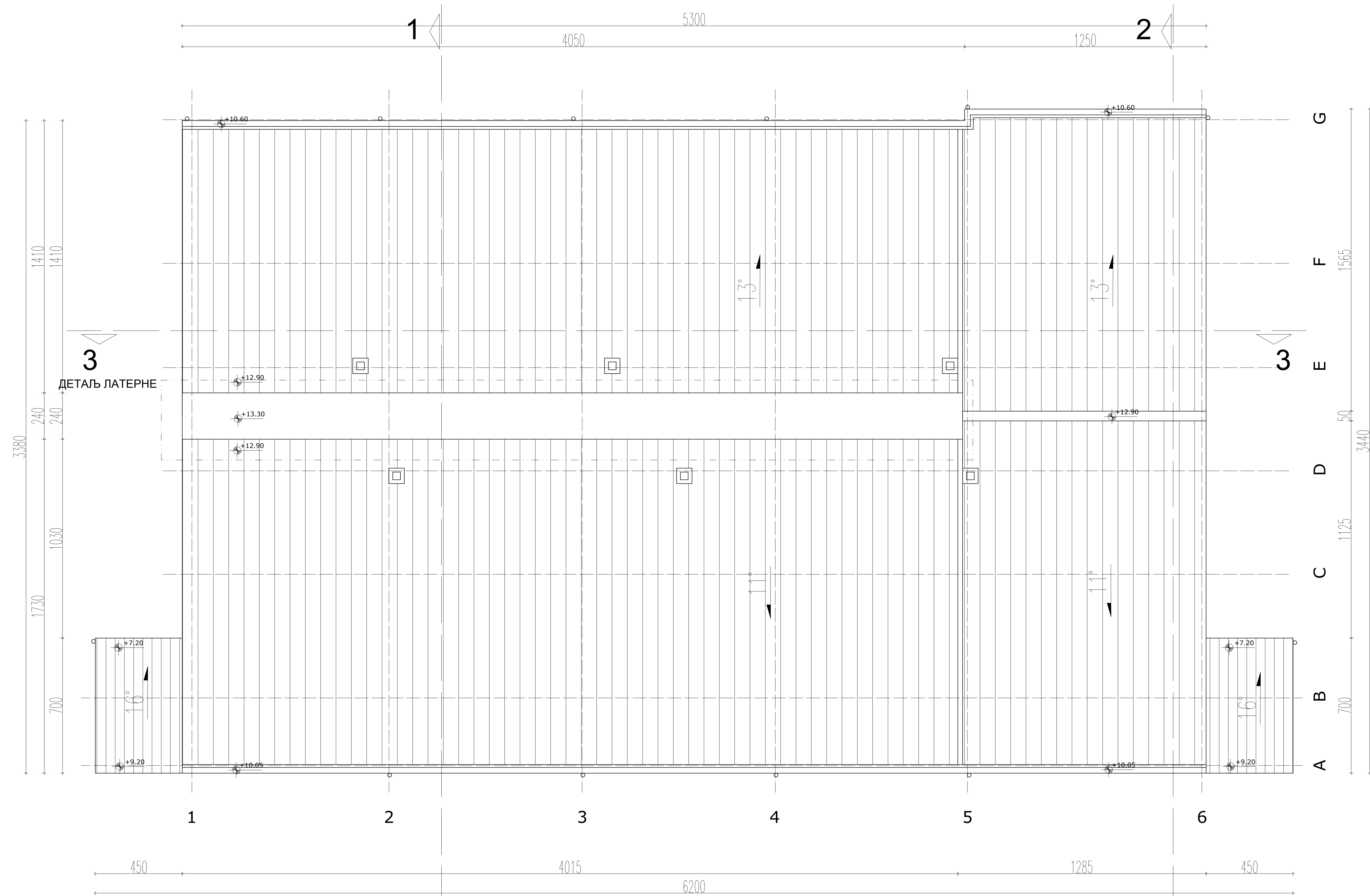

	<b>ИДЕЈНИ ПРОЈЕКАТ САНАЦИЈЕ СПОРТСКЕ ХАЛЕ И СВЛАЧИОНИЦА</b>	
	ИНВЕСТИТОР: ОПШТИНА СВИЛАЈНАЦ ОБЈЕКАТ: СПОРТСКА ХАЛА	
ОДГ. ПРОЈЕКТАНТ: <i>Бранислав Вучићевић, дипл.инж.грађ.</i>		
1 - АРХИТЕКТУРА НОВОПРОЈЕКТОВАНО СТАЊЕ	НАЗИВ ЦРТЕЖА ИЗГЛЕД КРОВНИХ РАВНИ	
ДАТУМ ИЗРАДЕ: јун 2017. бр тех. док. ПР-ИДП 06-1155/1-17	РАЗМЕРА ЛИСТ БРОЈ	1 : 100 10



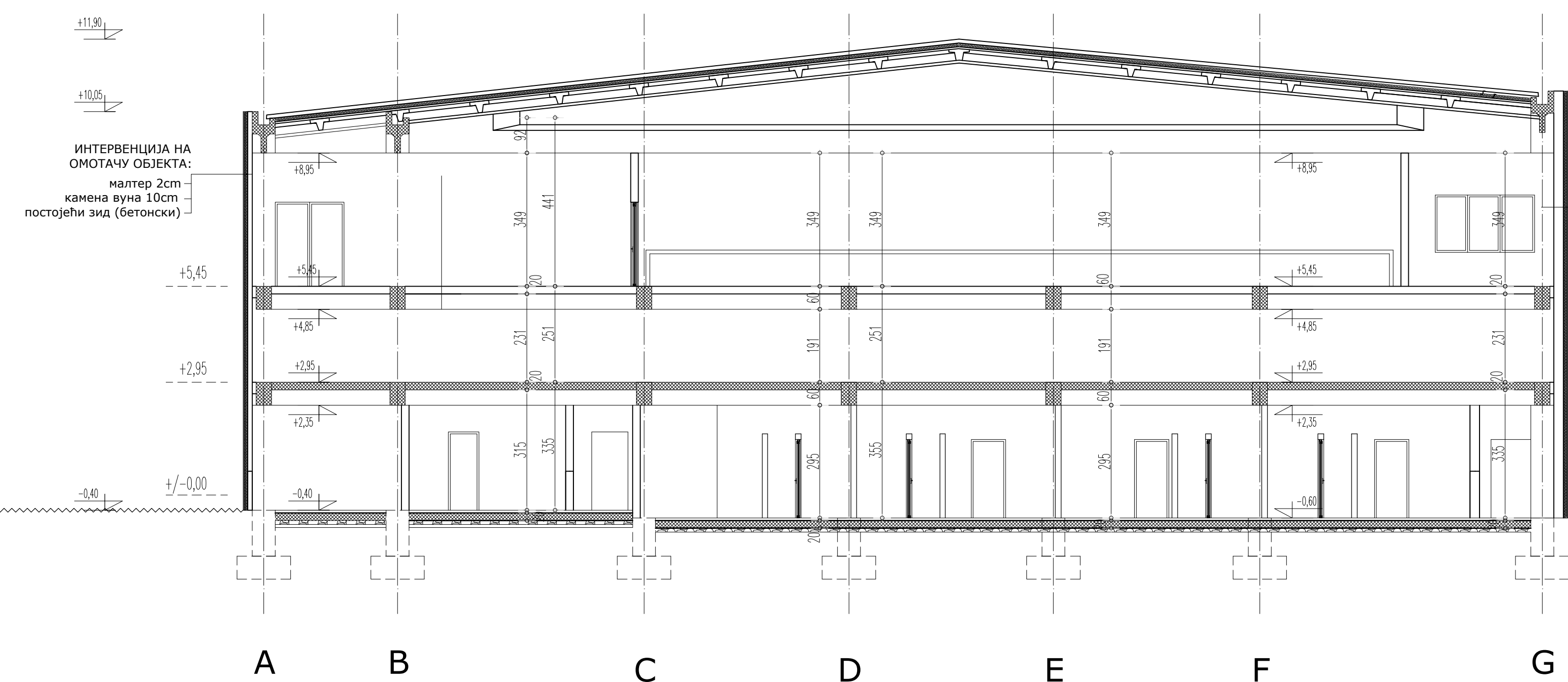

ПРЕСЕК 2-2

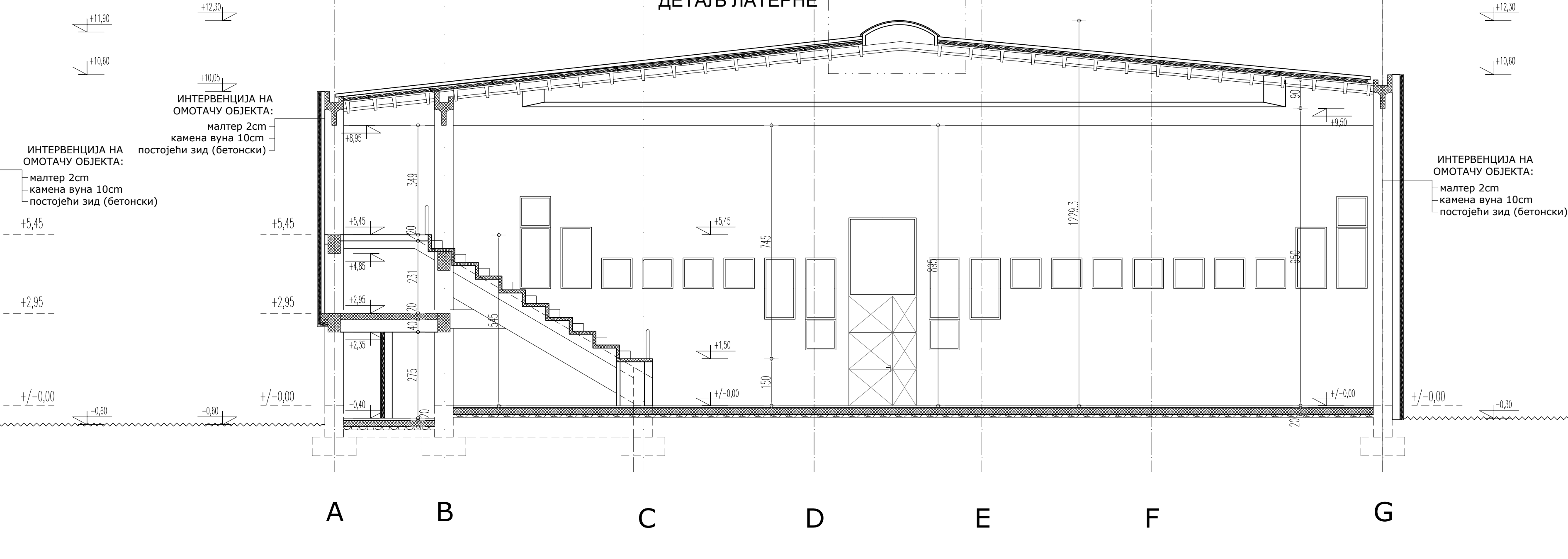

ПРЕСЕК 1-1

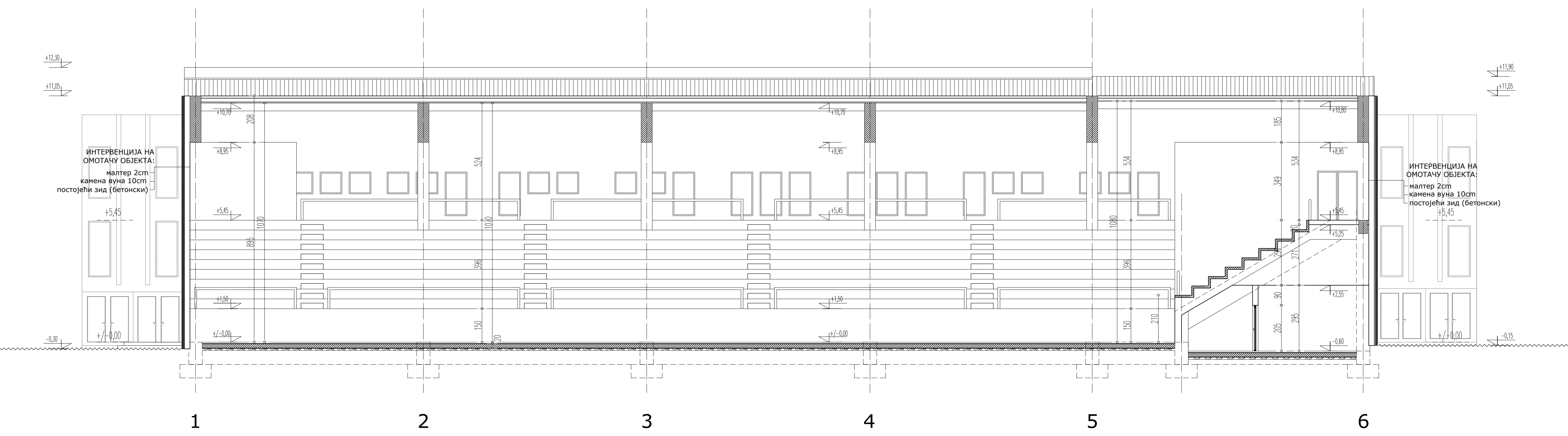

ПРЕСЕК 3-3



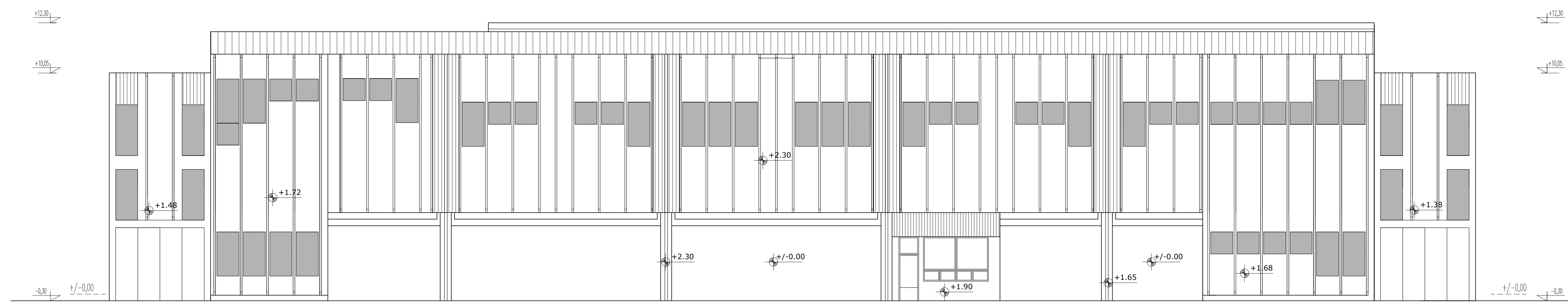

	<b>ИДЕЈНИ ПРОЈЕКАТ САНАЦИЈЕ СПОРТСКЕ ХАЛЕ И СВЛАЧИОНИЦА</b>	
	ИНВЕСТИТОР: ОПШТИНА СВИЛАЈНАЦ ОБЈЕКАТ: СПОРТСКА ХАЛА	
ОДГ. ПРОЈЕКТАНТ: <i>Бранислав Вучићевић, дипл.инж.грађ.</i>		
1 - АРХИТЕКТУРА НОВОПРОЈЕКТОВАНО СТАЊЕ	НАЗИВ ЦРТЕЖА ПРЕСЕЦИ 1-1, 2-2, 3-3	
ДАТУМ ИЗРАДЕ јун 2017. бр тех. док. ПР-ИДП 06-1155/1-17	РАЗМЕРА ЛИСТ БРОЈ	1 : 100 11



*Branislav D. Vucicevic*

	<b>ИДЕЈНИ ПРОЈЕКАТ САНАЦИЈЕ СПОРТСКЕ ХАЛЕ И СВЛАЧИОНИЦА</b>	
	ИНВЕСТИТОР: ОПШТИНА СВИПАЈНАЦ	
		ОБЈЕКАТ: СПОРТСКА ХАЛА
ОДГ. ПРОЈЕКАНТ: Бранислав Вучићевић, дипл. инж. грађ.		
1 - АРХИТЕКТУРА	НАЗИВ ЦРТЕЖА ФРОНТАЛНИ ИЗГЛЕДИ ФАСАДА	
НОВОПРОЈЕКТОВАНО СТАЊЕ		
ДАТУМ ИЗРАДЕ јун 2017.	РАЗМЕРА	1 : 100
бр тех. док. ПР-ИДП 06-1155/1-17	ЛИСТ БРОЈ	12

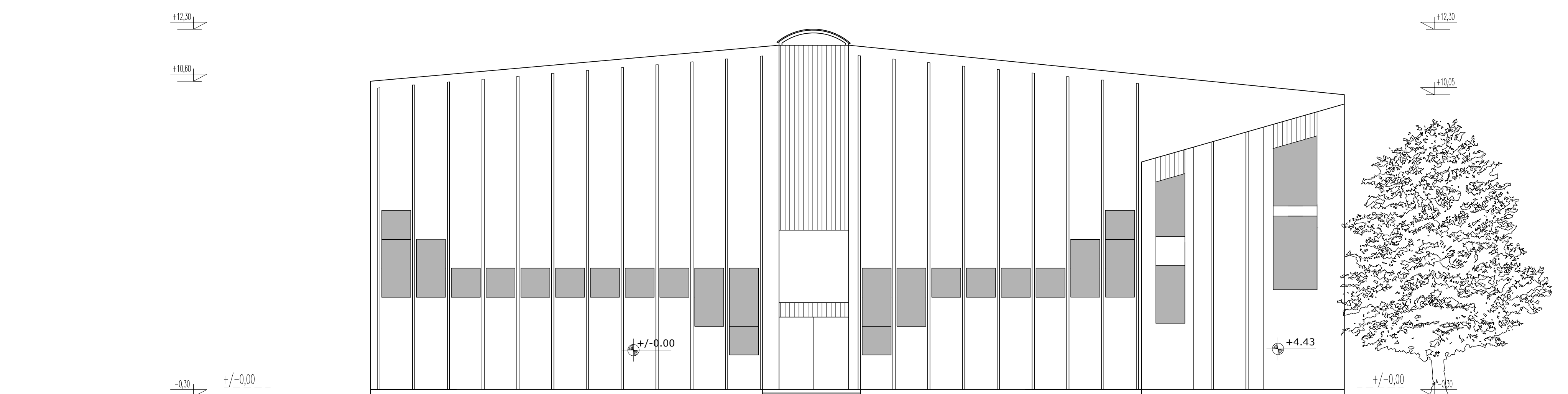



*Branislav D. Vucicevic*

	<b>ИДЕЈНИ ПРОЈЕКАТ САНАЦИЈЕ СПОРТСКЕ ХАЛЕ И СВЛАЧИОНИЦА</b>	
	ИНВЕСТИТОР: ОПШТИНА СВИЛАЈНАЦ	
ОБЈЕКАТ: СПОРТСКА ХАЛА		
ОДГ. ПРОЈЕКАНТ: <i>Бранислав Вучићевић, дипл. инж. грађ.</i>		
1 - АРХИТЕКТУРА НОВОПРОЈЕКТОВАНО СТАЊЕ	НАЗИВ ЦРТЕЖА БОЧНИ ИЗГЛЕДИ ФАСАДА	
ДАТУМ ИЗРАДЕ јун 2017.	РАЗМЕРА	1 : 100
бр тех. док. ПР-ИДП 06-1155/1-17	ЛИСТ БРОЈ	13